

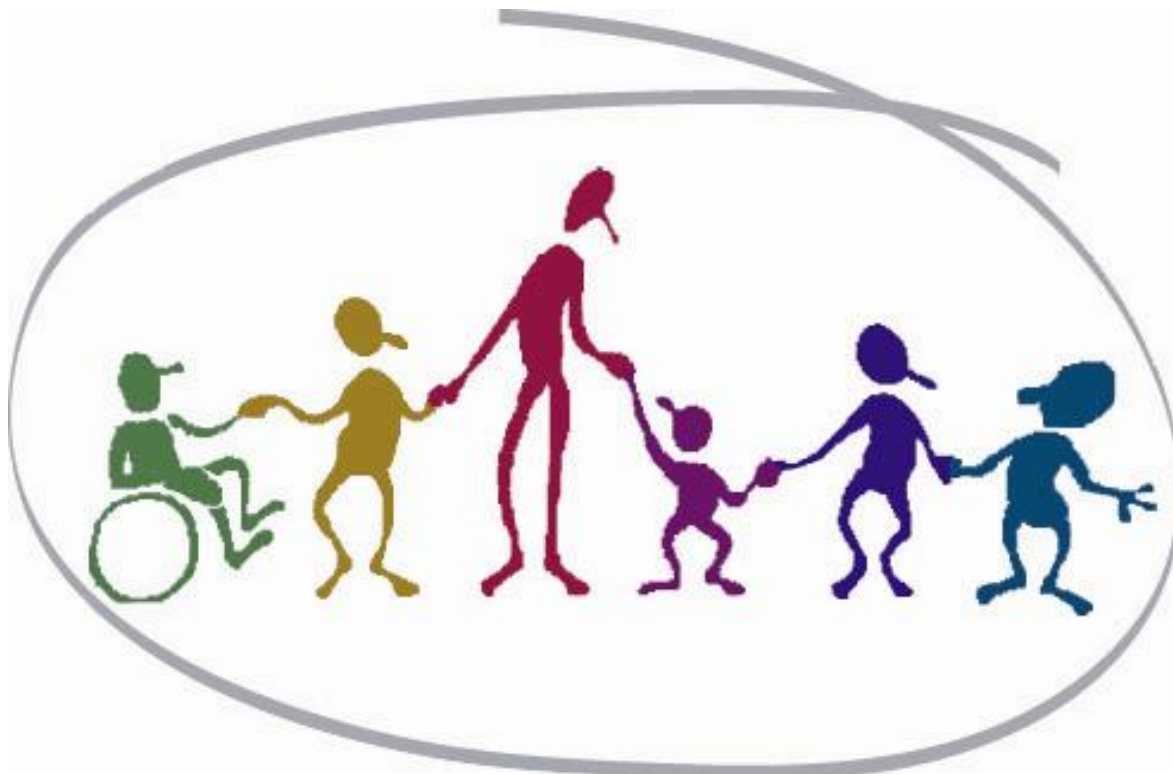

Pisortat illuutaanni innarluutillit **aqqutissa-** **qarnerinik** misissuineq pillugu nalunaarusiaq



A/S Inissiatileqatigiiffik INI
Marsi 2010





Imai

Siulequt	5
Eqikkaaneq	6
Siulequt	9
Timikkut piginnaanerit nassuiarneri	11
Aalassarissusermik piginnaanerit	11
Sianiutitigut piginnaanerit	11
Eqqarsarsinnaaneq	14
Piginnaaneqarnermut sanilliullugu aqutissaqartitsineq	15
Misissuinerup aqutissaqartitsinermik isumaqartitsinera	17
Misissuinermi periuseq	19
Inatsisit innersuussutillu	20
Nalunaarsuineq	23
Misissuinermi atortut	25
Illut suunerinik najoqqutassiaq	28
Paasissutissat suliarineri	30
Misissuinermi angusat	31
Piginnittunut agguataarlugit aningaasaliissuteqarnissamik pisariaqartinneqartut	31
Iliuuseqarfissat malillugit aningaasaliiffissat agguataarneri	32
Nikingassutit aammalu agguaqatigiisillugit akit iliuuseqarfissanut agguataarlugit	33
Illut suunerinut agguarlugit aningaasaliissutissat	35
Nuna tamakkerlugu tabeli illoqarfinnut iliuuserisanullu agguataarlugit	37
Nuna tamakkerlugu tabeli piginnittut illullu suuneri pillugit takussutissat ilanngullugit	38
Illoqarfinnik tabeli iliuuserisassanut, piginnittunut illullu suunerinut agguataarlugit	39
Nanortalik	39
Qaqortoq	40
Narsaq	41
Paamiut	42
Nuuk	43
Maniitsoq	44
Sisimiut	45
Kangaatsiaq	46
Aasiaat	47
Qasigiannugit	48
Ilulissat	49
Qeqertarsuaq	50
Uummannaq	51
Upernavik	52
Qaanaaq	53
Tasiilaq	54
Ittoqqortoormiut	55
Nalunaarsuinermi immersugassamik assersuut	56
Tigusiffigisat	63
Ilanngussat allattorneri	64
Bilag 2. Illut suuneri malillugit agguataarlugit B-normut misissorneqartut allattorneri	65



Siulequt

Namminersorlutik Oqartussat (siusinnerusukkut Namminersornerullutik Oqartussat) ataatsimiittarnerminni arlalinni innarluutillit pisortat illuutaanni aqutissaqartitaaneri oqaluuserisarpaat. Taamanna pivoq ilaatigut Annertuumik innarluutillit ikiorserneqartarnerat pillugu Inatsisartut peqqussutaanni nr. 7-imi, 3.november 1994-imeersumi §1 imm. 2 innersuussutigalugu, tassani allassimammat, pisortat illuutaat tamarmik sapinngisamik imatut aqqissuunneqassasut, inunnit innarluutilinnit iserfigineqarsinnaaneri atuisinnaanerilu qulakkeerneqassasut.

Inatsisartut 2008-mi upernaakkut ataatsimiinnerini akuersissutigineqarpoq, "... naalakkersuisut kommunit suleqatigalugit, illoqarfinni utoqqaat illui, napparsimmaviit, atuarfiit, kollegiat, kigutileriffiit, atuakkanik atorniartarfiit oqaluffiit aammalu ilinniarfiit, innarluutillit isersinnaanerini, iserfissaqarnerini attuisinnaanerini qulakkeerisimangitsut pillugit 2009 ukiakkut ataatsimiinnermi nassuiaammik saqqummiissasut."

Nassuiaatit siunertaraat paasissallugu, pisortat illuutaanni aqutissaqartitsinermut tunngatillugu, inatsisartut peqqussutaasa anersaavata naqinneratalu naammassinnaanut qanoq annertutigisut amigaataanersut.

Tassunga atatillugu Namminersorlutik Oqartussat A/S Inissiatileqatigiiffik INI-mik isumaqatigiissuteqarput, namminersorlutik oqartussat illuutaasa, taamaattoq inissiat pinnagit, aqutissaqartitsinerini kommunit namminersortullu ataasiakkaat illuutaannut aqutissanut tunngasut ilanngullugit misissuititsinissaq pillugu, kiisalu allannguutissat siunnersuutininut aningaasartuutissat pillugit tabelinik ilallugu nalunaarusiornissaq pillugu.

Nalunaarsuineq annertussusiatigut marlunnut avinneqarpoq, imaalillugu sanaartukkat Namminersorlutik Oqartussanit pigineqartut, kiisalu sanaartukkat ingerlatseqatigiiffinnit namminersorlutik oqartussanit pigineqartunit pigineqartut tamakkiisumik misissuiffigineqarlutik, tassa sanaartukkat nunakkut aqutissaat, illut iluini tamanut ammasumik aqutissat, kiisalu innerluutillit perusersartarfiinut aqutissat. Sanaartukkat sinneruttut taamaallaat nunakkut aqutissaqarnerini misissuiffigineqarput. Tamanna isumaqarpoq, namminersorlutik oqartussat pigisaanni arfineq pingasuni nalunaarsuisoqartoq taakkunungalu atatillugu iliuseqarfissat arfineq pingasut pillugit aningaasaliissutissatut pisariaqartinneqartut naatsorsorneqarlutik, taavalu kommunit namminersorlutillu pigisaanni iliuseqarfissat arfineq pingasuniit sisamat taamaallaat nalunaarsorneqarlutik.

INI-mit suliarineqartoq, marsi 2010



Eqikkaaneq



"Inissiat, sanaartukkat atortullu, atuisut aalassarissusiinik pisariaqart-itsinerinut ilusilernerinik, aqutissaqarluar-titsineq paasi-neqarsinnaavoq. Innarluuteqarneq aatsaat pilissaaq sanaartukkat atortullu atuisup aalassaris-susianik annerusumik

piumasaqaateqarpata" Issuaaffigisaq

SBI anvisning 195 "Boligers

tilgængelighed

Nuna tamakkerlugu misissuinerup uuma siunertaraa, kalaallit nunaata illoqarfiini sanaartukkani tamanut ammasuni innarluutillit aqutissaqarneri aammalu atuinissamut periarfissaqarneri nassuiaatigissallugu, kiisalu aningaasaliinissamik pisariaqartinneqartut, innarluutillit aqutissaqartinnissaannik atortunillu atuisinnaanissaannik qulakkiinissamut pisariaqartut, nassuiassallugit.

Innarluuteqarneq oqaatigineqarsinnaavoq annertuumik timikkut iliuuseqarsinnaanginnertut imaluunniit soorlu FN-imi WHO-milu taaneqartartoq, sammisassaqaarfissanut mattunneqartut.

Kalaallit Nunaanni Sanaartornermi Maleruagassat 2006 (matuma kingorna SM 06) ilitsersuutitaat ilanngullugit tassaapput tassunga tunngasuni inatsisit atuuttut. Sanaartornermi maleruagassat aalajangersagaqarput, sanaartornermi aqutissaqarneq pillugu piumasaqaatit malinneqarnissaannik qulakkiisussanik, inunnik annertuumik innarluutilinnik ikiorsiisarneq pillugu peqqussut malillugu. Taamaakkaluartoq tamanut aqutissaqartitsinissaq maleruagassat qulakkiingilaat – inunnut annertuumik innarluutilinnut allanulluunniit, makku pissutigalugit:

- SM 06 siumut nutaanik sanaartukkanut aammalu sanaartukkanut januaarip 1. 2007 kingorna napparneqartunut imaluunniit annertuumik allangortiterneqartunut atuuttuovoq, taamaattumillu sanaartukkanut ulloq

taanna sioqqullugu napparneqartunut allangortiterneqartunulluunniit atuunnani.

- Aalassorissutsip annikillineranut, innuttaasut inuunermi ilaannaani sinneranilluunniit nalaattagaannut piviusumik iluaqusernissaannut, aalajangersakkat ikippallaarput.

SM 06 aallaavigalugu misissuinermi nalunaarsuinerit suliarineqarput. Misissuinerup uppersarpaa, sanaartukkat nalunaarsukkat amerlanersaanni nutaamik sanaartukkani nutartikkanilu inatsisitigut piumasaqaatit eqqarsaatigalugit ataatsimik amerlanerusunilluunniit nikingassuteqartut. Taakku pingaartumik tunngassuteqarput kaamittakkanut majorfissianut qaqisarfinnullu, tamanna nalunaarsukkat 93 %-iinut atuuttuulluni. Majorfissiat ilaatigut pilersinneqarsimangillat – imaluunniit kussangavallaarlutik. Tamanna amerlasuunut aqqullutsitsinngilaq, innuttaasulli pineqartut ilaannut sanaartukkat ilaannut aqutissaqartitsinngivilluni.

Misissuinermi nalunaarsukkat missiliinermi aningaasaliinissamik pisariaqartitsineq katillugit **illoqarfinnut 18-inut agguataarlugit B-normunut 530-nut agguataarlugit 106,2 mio. koruuniupput. Sanaartukkanut Namminersorlutik Oqartussanit pigineqartunut B-normunut 252-inut agguataarlugit 71 mio. kr.-nik naleqartut** aningaasaliinissamik pisariaqartitsisuupput. Akit nangaanartoqartinneqassapput, agguaqatigiisitsilluni akit ilaatigut aalajangerneqarmata.

Sanaartukkat kommuninit namminersortunillu pigineqartut nunakkut aqutissaqarneri taamaallaat nalunaarsorneqarput, taamaattumik taakkununga aningaasat ikinnerusut allattorsimapput. Taakku Namminersorlutik Oqartussat B-normuutaattulli amigaateqartut ilimagineqarpat, aningaasaliinissamik pisariaqartinneqartunik missiliinerit katinneri 150 mio. kr. missaaniissapput imaluunniit illumut ataatsimut 276.000 missaanni.

Aningaasaliinissamik pisariaqartinneqartut katinneri imatut naatsorsoneqarsinnaapput:

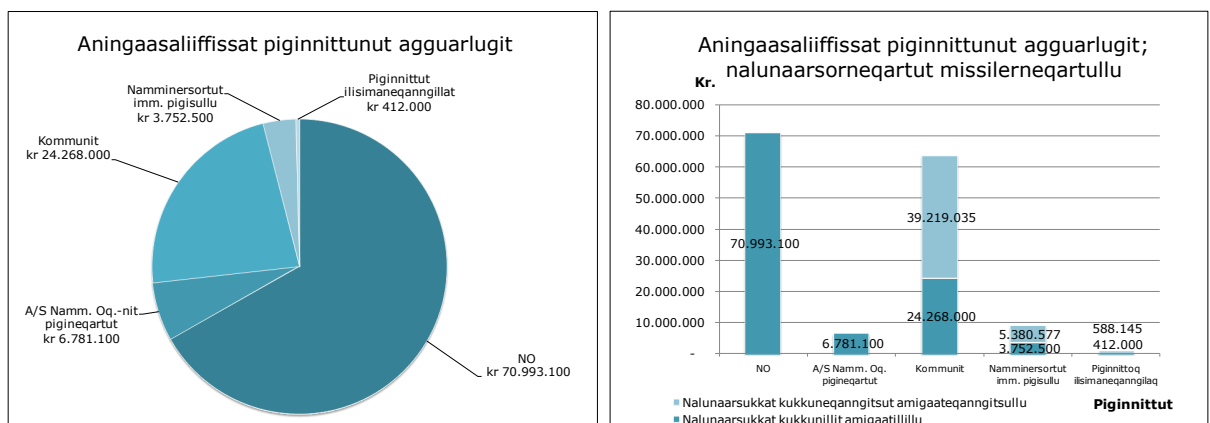

Sanaartukkat tamanit iserfigineqarsinnaasussat SM 06-imi piumasaqaatinut naleqqussarneqarnissaat toqqarneqassappat, tamanna sanaartukkat sananeqarnermikkut pingaarutilimmik iserfigiuminarnerulernerinik isumaqassaaq. Taamaattoq sumiiffiit ilaanni aammalu piffissat ilaanni apummit imaluunniit aqutissanut tunngatillugu amigaateqarnermik unaminartuunerinilluunniit aqutissaqarneq ajornerulersinnaavoq.



Siulequt

Naalagaaffiit Peqatigiit *Standardregler om lige muligheder for handicappede, 1994*¹ (*Innarluutilinnut naligiimmik periarfissaqartitsineq pillugu maleruagassat tamanut atuuttut, 1994*) malillugit, innarluuteqarneq aatsaat pilissaaq tunisassiat, illut aamma sanaartukkat atuisup piginnaaneqarneranit annerusumik piumasaaqateqartitsippata.

Taamaattumik aqutissaqarneq apeqqutaavoq, tamatsinnut pingaaruteqartoq, ulluinnarni eqqarsaatiginissaa pisariaqartinngikkaluarluguluunniit. Aqutissaqarneq aamma innarluutilinnut isersinnaanermut atuisinnaanermullu periarfissaatitaasut ilanngullugit tassaangilaq aalajangersimasooq naassaangitsumullu atuuttussaaq, misigisaallunili avatangiiserisani "aporfissat" qanoq amerlatigisut naammattussaaneriniq, qanorlu taakku nammineq timikkut periarfissaqarnermut sunniuteqarnerisut. Uuttuutini isuanippat tamakkiisumik aqutissaqartitsisut, innuttaasuni kikkulluunniit aalassarissutsiminnik piginnaanikinnerulersimasunik, qanorluunniit aporfissaaq annikitsigisalarpat imaluunniit piffissamik qanoq sivikitsigisumik pisariaqartitsinermik naammassiisut. Uuttuutillu illua tungaaniillutik aporfissat ima annertutigisut, kikkunnulluunniit aqutissaqartitsinatik. Taama annertutigisumik assigiinngitsineq takorluuginnagaavoq, inuiaqatigiillu aaqqissugaanerit inatsisiliorneq aningaasaliissuteqarnerillu malillugit taakku akornanniissaaq. Piginnaanikkut annikilliissutit ilaannut tamakkiisumik aqutissaqartitsineq qaninnerussaaq, taavalu piginnaanikkut annikilliissutinut allanut aqutissaqartitsinnginnerulluni. Taamaattumik aqutissaqartitsineq oqaasiuvoq imaannaangitsoq. Nassaasaanersooq imaluunniit qanoq annertutiginersooq tigussaasumik naliliinerussaaq. Pineqartut tassaassappat "aporfissat" sorliit, inuit tamarmik immikkut aqutissaqarnermik paasinninnerannut naleqquttunngorlugit, piiarneqassappat.

Nunami Kalaallit Nunaattut ittumi, illoqarfiit akornanni assiginngissutsit, nunap silallu pissusiata nikerarneri aammalu ullup qaamaneranut tunngasut pissutigalugit aqutissaqartitsiniarnerup qulakkeernissaa assigiinngitsorujussuuvoq.

Illuliat aaqqissugaanerit kisiat aqutigalugu naammaginartumik aqutissaqartitsiniarneq periarfissaqanngilaq. Aput aamma silap pissusia pingaaruteqarputtaa. Taakkuinnaangillaat aamma sumiiffinni nunap ilusia aquteqarnermullu tunngasut, illup orninniarnerani ilungersunartunik aporfissaqartitsinnaammata.

Pissutsilli tamakku misissuinermit matumunnga kilissarititaasut avataanniippat. Illuliornermit inatsisit² atuuttut aallaavigalugit misissuinermit illuliornermit tunngasuni pissutsit qitiutinneqarput. Inatsisit atuuttut aallaavigalugit illuliat minnerpaamik pisaassusissaat anguniarlugu suut iliuuserisariaqarnerisut, qanorlu akeqassanersut nassuiaatigineqarpoq. Aningaasartuutit C-mik missiliinertut naatsorsorneqarput.

¹ Socialministeriet, 1994. Naalagaaffiit Peqatigiit decembarip 20. 1993 48.-nik katersuullutik ataatsimeersuarnerini akuersissutaasoq.

² Bygningsreglement 2006, kiisalu allat itinerusumik allassimatillugit, taakku atorneqartut (soorlu SBI 195, Dansk Standard assigisaalu)

Aningaasaliissuteqarnissamik pisariaqartitani, illuliap titartarneqarnermigut ilusiligaanera eqqarsaatigalugu immikkut titartakkatut suliarinissaanik kissaaateqartoqarneranik peqquteqartumik aningaasartuuteqarnerusinnaanerit isummerfigineqanngillat.

Nalunaarusiap agguataarnera

Aqutissaqartitsinermi timikkut piginnaanerit suut attorneqarnerisut aammalu piginnaanikinneruneq qanoq misigineqarsinnaanersoq, nalunaarusiami atuarneqarsinnaapput. Innaarluuteqarneq aamma aqutissaqarneq qanoq paasineqassanersut aammattaq isummerfigineqarput. Nalunaarsueriaatsit, paasissutissat killeqarnerillu tamatuma kingorna oqaluuserineqassapput taavalu nalunaarsuineri assersuutitut immersugaq ilanngunneqassalluni. Misissuineri angusat paasisallu immikkoortumut immikkoortillugit saqqummiunneqassapput taavalu aningaasaqarnikkut angusat naggasiutigalugit saqqummiunneqassallutik imatut tabelinngorlugit:

- Nuna tamakkerlugu tabeli illoqarfinnut iliuuserisassanullu agguataarlugu
- Nuna tamakkerlugu tabeli iliuuserisassanut agguataarlugu piginnittunik takussutissartalik
- Nuna tamakkerlugu tabeli illut suunerini iliuuserisanut agguataarlugu
- Illoqarfinnik tabelit iliuuserisanut piginnittunullu kiisalu illut suunerinut agguataarlugit

B-normut nalunaarsorneqartut tamakkerlugit nalunaarsuineri pappiaqqat tamarmik immikkut nalunaarusiami ilanngussaq 3-tut nassaarineqarsinnaassapput, taamaattumillu nalunaarsukkat sukumiisumik misissorneqarsinnaallutik. Aamma oqaatigineqassaaq, nalunaarsukkani anguniakkat allattorneqarmata, tamassuma kingorna sumiiffinni sorlarni piumasaqaatiginertunit nikingasoorfiusut annersaannik immikkoortiterisinnaaneq periarfissaqartimmagu.

Ilanngussaq 1 Misissuineri ilitsersuut aamma ilanngussaq 3 nalunaarsuineri immersugassaq CD-mi ilanngunneqartumi takuneqarsinnaapput.



Timikkut piginnaanerit nassuiarneri³

Timikkut piginnaaneqarneq aalassarissusermut, sianiuteqarnermut eqqarsarsinnaanermullu tunngassuteqarsinnaavoq. Aalassarissusermik piginnaaneq naatsumik oqaatigalugu tassaavoq timip aalatissinnaanera; sianiuteqarneq tassaallutik isigisaqarsinnaaneq tusaasaqarsinnaanerlu; eqqarsarsinnaaneq tassaalluni soorlu paasisaqarsinnaaneq. Inuup piginnaaneqarfiisa katinneri tassaapput aalassarissusermik, sianiutinik eqqarsarsinnaanermillu piginnaanerit katinneri. Innarluuteqarnerlu tassa isumaqarluni piginnaanerit taakku arlaasa ataatsip arlaqartulluunniit piginnaanikinnerulerneru.

Piginnaanerit pingasut

- aalassarissuseq
- sianiuteqarneq
- eqqarsarsinnaaneq

Aalassarissusermik piginnaanerit

Aalassarissuseqarnermi pisussinnaaneq kisimi pineqanngilaq. Aammattaaq nukittussuseq, qasujaassuseq ataqatigiisitsisinnaanerlu pineqarput – kiisalu nikeriarsinnaaneq passussisinnaanerlu.

Suulluunniit passunneqarsinnaassapput, inuk talerpiuppat saamiuppalluunniit, nukippassuit atornagit passunneqarsinnaassapput, aammalu ataqatigiisitsisinnaanermik aalassarissusermillu annerusumik pisariaqartitsisariaqaratik. Aalassarissuseerunnikut ilaat issiavimmik kaamittagarsortuummata, sunaluunniit anguneqarsinnaassaaq issiatillunilu passunneqarsinnaassalluni – allaat assaat nukillaangasuuppata ataqatigiilluarsinnaanatillu. Taamatutaaq ilaatigut igalaat, allagartaliinerit assigisaallu pilersaarusernerini isit appasinnerusumi inissisimaneri eqqarsaatigineqassaaq.

Issiavimmik kaamittakkamik atuisoq avatangiisimini angalasinnaaniassammat, utimut sanimullu saannissamut inissaqassaaq, sanimut inissaqassalluni, gangeqassalluni narlortunik qummut allorfeqanngitsunik kiisalu majuartarfinnut ilassutitut majuarfeqassalluni, kivittaateqassalluni elevatoraqassallunilu.

Sianiutitigut piginnaanerit

Sianiutitigut piginnaanernut ilaapput, isigisaqarsinnaanerup tusaasaqarsinnaanerullu saniatigut, aamma naamasaqarsinnaaneq misigisaqarsinnaanerlu. Inummit inummut assigiinngittoqarpoq, aamma sianiutit tamakkiisumik atuinerit assigiinngissinnaallutik.

Isigiarsuttut

Qaamanerup sakkortussusia pitsaassusialu angalanermi suliaqarnermilu saniatigut isigisaqarsinnaanermut isigiarsuttunut pingaaruteqarluinnartuupput.

³ Immikkoortut *Piginnaanerit nassuiarneri* aamma *Aqqutissaqartitsineq piginnaanernut sanilliullugu* aqqqissorlugit ukuninnga tigusaapput SBI-Anvisning 195 Boligers tilgængelighed, Statens Byggeforskningsinstitut 2000.

Saniatigut isigisaqarsinnaanermut periarfissat pitsaanerussapput, illup iluani qaamaneq qaammarissuuppat qalipaataalu ulluunerani qaammanerup sapinngisamik assigippagu. Qullernit ulluuneranilu silap qaamanerani inngiasussinnaanerit pinngitsoortinneqassapput. Inngiasunnartut, tamakkiisumik isigisaqartumut ippinnarsinnaasut, isigiarsuttumik tamakkiisumik inngiasutsitsisinnaapput, qaalluitsisutut misigitillugu. Inngiasunnartut qillersunit tarrarsortitsisunillu pilersarput. Qalipaait qaamasut atornerqarpata, inip iluata qalipaaitilersornera tamanut tunngatillugu qaamanerulersitsisinnaavoq, taavalu suulluunniit qaavi qillersut maniilatikkaanni qillersunit inngiasussinnaaneq pinngitsoortitseqataassaaq. Tamanna isumaqanngilaq, qullernik qaammaqquteqarneq sumi tamani assigiissasoq naligiimmillu agguataarneqarluni. Qaamanerit assigiinngissinnaapput, kisianni ikaarsaariarfii sakkukitsuullutik qaamanerlu tunaartaqartinneqarluni.

Isigiarsuttut saneqqaminnit imaluunniit qaamaneq alanngorlugu qaammaqquteqarlutik angalagunik isumannaannerupput. Qullit gangit titarnerinik malitsinissaat anguniarneqassaaq, taavalu aqqutissat allanngornerini, isaarissat matuisa, majuarfiit, elevatorit assigisaasalu nalaanni sakkortunerutillugit. Tamakku sulii ersarinnerulersinneqarsinnaapput allanik qalipaaitelernerisigut imaluunniit allamik qalipaaiterlugit nalunaarnerisigut.

Tappiitsut

Tappiitsut isigisaqannginnertik tusaasat, tikkit maluginiakkallu eqqumaffiginerisigut taarserniartarpaat. Tappiitsup oqaluttup nipaata nikerarneranik tusaasaqarsinnaaniassamat, oqaloqatigiinnermi nipit tunuliaqutaasut nipangersinnissaat inillu akisuanerata pitsaasuutinnissaa pisariaqarput. Timip pissusersornera tapiitsut atuarsinnaanngilaat, taamaattumillu oqaloqatigiinneq tamassuminnga tapiliuteqartissinnaanagu.

Sumiiffissiornermi angalanermilu iikkat siumukarfiusut assigiinngitsunik akisuasinnaaneri iluaqutaassapput. Angalanermi iluaqutissatut gangini pisuffissiat sanguffillit narlortunik vinkeleqartariaqarput. Inini inituuni aammalu allaffeqarfiit silataanni narsaamaniliani pisuffissiat qaleqartariaqarput, malunnaatilimmik najoqqutassiisunik. Tunaartat allanngornerini aammalu isaarissat matuisa, majuartarfiit, elevatorit majuarfissallu saavi allaanerusunik qalilernerqartariaqarput, skuut akimorlugit aamma tappiitsunut sattaatigalugu ajaappissiaq iluaqutigalugu malugineqarsinnaasunik.

Najoqqutassiat, tappiitsunut sattaatigalugu ajaappissiaq atorlugu malugineqarsinnaasut saniatigut, tappiitsut nipit naamasallu allanngorarnerinik iluaquteqartarput. Tamassumalu saniatigut isumatuumik ilisariuminartumillu avatangiisinik timalinnik ilusiliinerit tappiitsunut pingaaruteqartuupput. Ilimaginngisamik inissitat suugaluit, ilusilersukkat niaqqup portussusianik aniinnganertallit, imaluunniit assaanerit amigartumik assiaqusersukkat nalunaarneqanngitsullu, tappiitsunut sattaatigalugu ajaappissiamik atuinermi paasineqarsinnaasunngorlugit, tappiitsut angalanerminni ajoquserarnerinut peqquataagajuttuupput.

Allagartaliinikkut ilisimatitsissutit allagartaliinerillu nipimik oqalunnermillu paasissutissiinernik taperneqartussaapput kiisalu tinupasunik naqinnilinnik, inussat nuui atorlugit atuarneqarsinnaasunik sinaakkusikkanillu, paasissutissat

allanneqassallutik. Utoqqangoreerlutik tappingerlaat tinupasunik naqinnernik atuarsinnaagajungillat. Taamaattumik tinupasunik naqinnerit atorneri tamatigut nipit atorlugit aamma oqalulluni paasissutissiinernut tamatigut taartissaangillat, kisiannili tinupasunik naqinnernik atuarsinnaasunut pisariillisaataallutik. Oqalulluni paasissutissiisarneq isigiarsuttunut naqinnernillu atuarsinnaangitsunut aamma pingaaruteqartuuvoq.

Tusilarnermik innarluutillit

Tusilartut tusaasinnaasatuaminnik aammalu tusartaatiminnik atuilluassappata, attaveqatigiinnermi akisuasunut tunngasut pitsaasuussapput tunuliaqutit nipiliortinnagit. Tusilarnermik nappaatillit nipinut tunngasunut pisariaqartitaat tappiitsunut assingusuupput. Init teleslyngemik atortulersorneqassapput, tusilartut allat naligalugit peqataasinnaanerinit. Tusilartunut iluaqutaassaattaq, oqalulluni paasissutissat allakkatigut paasissutissanik ilaneqarpata.

Taamaattoq tusilartut pisariaqartippaat ersarissunik isigisinnaasanik allakkatigullu paasinnartunik ilisimatinneqartarnissartik. Tusilartut imminnut allanillu attaveqatigiittarput ussersorluni oqalunnikkut qanermillu atuaanikkut tusilartunut oqalutseqarlutik. Tamanna aamma qaammaqquteqarnerup pitsaasuunissanik pisariaqartitsivoq. Angalanermi tusilartut nipi iluaqutigisinnaangilaat, taamaattumik isigisinnaasaqarnissaq pitsaasuusariaqarpoq. Taamaattumik tusilartut isigiarsuttullu pitsaasumik qaammaqquteqarnissaq assigiimmik pisariaqartippaat. Tusilartuullutik oqaatsinik attaveqarneq ussersornermik imaluunniit allakkatigut attaveqarnermik pissaaq.

Tusilartuullutik tappiitsut

Inuit, isigiarsuttuullutik ilutigitillugu tusilartut, tassaapput tusilartuullutik tappiitsut. Tusilartuullutik tappiitsut isigiarsuttutut imaluunniit tappiitsutulli angalasarput, kisianni isigiarsunnerminni tappiitsuunerminniluunniit tusaasaqarsinnaaneq iluaqutigisinnaanagu. Taamaattumik taaakku nalunaarsuinerit malunnartut, soorlu seqernup saqqarneranit imaluunniit anorimit kissassutsit allanngorarnerisa kiisalu tikkit allanngorarnerisa malunnaataat suli pinngitsoorsinnaanerunagit.

Tusilartuullutik tappiitsut tinupasunik naqinnerit allattariarsuutigivaat. Allatigut attaveqatigiinnerit tusilartuullutik tappiitsut akornanni pisarpoq assannik ussersorneq aamma assannik naqitanngortitsisarnerit atorlugit aammalu tusilartuullutik tappiitsunut oqalutsit atorlugit. Allani attaveqateqarnermi atortut atorneqarsinnaapput, tassani tusilartuulluni tappiitsoq pattagissamut tinupasunik naqinnilimmut allagaqarsinnaalluni taavalu atortup illuatungaani tinupasunik naqinnernik atuarsinnaalluni.

Tusilartuullutik tappiitsut amerlanerit isigisaqalaarsinnaapput tusaasaqalaarsinnaallutilluunniit. Piumasaqaatit tamakkerlugit, isigiarsunnermik tusilarnermillu innarluutilinnut tunngasut, naammassineqarsimanissaat, tusilartuullutik tappiitsut pinngitsoorsinnaangilaat. Tusilartuullutik tappiitsunut aamma immikkut pisariaqartuuvoq, sumiiffiup toqqissisimanartuunissaa, allagartaliinerit nalunaarsuutillu tinupasunik naqinneqarnissaat imaluunniit assiliaallutik sattarsinnaasat sinaakkutillit. Aammattaaq tusilartuulluni tappiitsumut pingaartuuvoq, paasissutissiinnermi atortut najukkami allanilu ikkunneqartut tinupasunik naqinnernik atuisinnaangorlugit naleqqussagaanissaat.

Eqqarsarsinnaaneq

Eqqarsarsinnaanermik piginnaanerit tassaapput inuit tamarmik immikkut namminneq tarnimikkut eqqarsarsinnaanermikkullu piginnaaneri.

Eqqarsarsinnaanermik piginnaanikilliutit inunnguutaasinnaapput, soorlu mongolisme, kisianni aamma ajutoornikkut nappaateqarnikkulluunniit qaratsap sianiutillu qitiusut innarligaanerisigut pinngorsinnaallutik. Aammattaaq tarnikkut tupassimanermik tunngaveqarsinnaapput imaluunniit utoqqalinermi piginnaanikilliutaasinnaallutik, soorlu puigornermik.

Inuit eqqarsarsinnaanermikkut piginnaanikillisimasut pisariaqartippat avatangiiserisat ilisarnartuunissaat, toqqissisimanartuuniissaat sianiginnittuunissaallu, paatsiveerussaananatik. Qinngornerit, nipit, naamasat atortut ilusillu sianigisaqartitsineri naleqquttuussapput ilisariuminartuullutillu, taamaattoq inummit inummut assigiinngissuseqarsinnaallutik.

Kisitsisinik naqinnernillu allagartaliissutit assinik sattagassanillu ilassuteqartut, paasiuminartitsinnaapput, aammalu oqaaseqatigiit ataasiinnarmut tunngassuteqarpat pitsaaqutaasinnaalluni. Allagartaliinerit, paasissutissat oqalunnermit, toortakkamik toorsinermi isiginnaagassatullu pissarsiarineqarsinnaasut, paasissutissiinermi assigiittariaqarput. Tunaartat, soorlu illut immikkuullarissumik isikkullit, orpik immikkoortoq, issiavissaq, puilasuliaq imaluunniit qiperugaq silami angalanermi sumiissusersiornermut iluaqutaassapput.



Piginnaaneqarnermut sanilliullugu aqutissaqartitsineq

Inuit ilaat innarluuteqarlutik inunngortarput inuunertillu tamaat piginnaanikitsuullutik, allat inuunerup ingerlanerani innarluuteqalersarlutik.

Inuit ilaasa, ilaanneeriarlutik sivikinnerusumiluunniit misigisinnaassapput nalinginnaasumik nalaatassaasut peqqutigalugit piginnaanerit nalinginnaasut piginagit. Assersuutigalugu napparsimanermit piginnaanngorsartog, arnaq naartusoq imaluunniit inuk meeqqamik kaamisartog kissumiartorluunniit timikkut aporfissanut saperngusinnaapput.

Inuit tamarmik inuunerminni misigissavaat, arlaatigut piginnaanikilliorlutik. Soorlu meeqqat utoqqaallu assersuutigalugit, inersimasup tamakkiisumik piginnaaneqarnermini sapinngisai aqussinnaasaalu aammalu misigisinnaasai sapertarpaat imaluunniit ilungersuutigalugit.

Socialforskningsinstitut-ip innarluutilinnut atugassaritaasunik misissuinaera⁴
Innalutilinnut atugassaritaasunik imaluunniit innuttaasut akornanni piginnaanikilliornerit qanoq siammarsimatiginerinik Kalaallit Nunaanni misissuisoqarnikuunngilaq, kisianni misissuineq Danmarkimi ingerlanneqartog misissorlugu najoqqutassatut atorneqarsinnaavoq.

1992-93-imi ilaatigut Det danske Socialministerium aamma Det Centrale Handicapråd (DK) innarluutilinnik ilisimatusarnissamik kissaateqarnerat tunngavigalugu innarluutilit inuunerminni (Danmarkimi) atugassarisaannik misissuineq Danmarkimi Socialforskningsinstituttet-ip 1995 aamma 1996 ingerlanerini ingerlappaa. Innarluutilinnik misissuineq annertoog kingulleq 1962-imeersuuvoq taamanilu timikkut innarluutilit qitiutinneqarlutik. Misissuinermit nutaami angusat 1997-imi marsimi tamanut saqqummiunneqarput.

Socialforskningsinstituttet'ip misissuieriaasia

Misissuinermit piginnaanikillinermit oqaaseq atorneqartog imatut paasineqassaaq, piginnaanerisa (soorlu pisussinnaaneq, isigisaqarsinnaaneq, tusaasaqarsinnaaneq imaluunniit paasisaqarsinnaaneq) annerusumik minnerusumilluunniit annikillissimasog. Isummap taassuma tuluttut oqaaseq disability assigaa, taamaattumillu WHOp immikkoortiterinerani atorneqarluni. Killormut oqaaseq innarluut (handicap) WHOp isumaqartippaa sammisassaqarfiusumut mattusnaanertut – soorlu aamma uagut avatangiiserisanut tunngatillugu piginnaanikillisaasutut attuumassuteqartittaripput. Tassani innarluuteqarneq inuiaqatigiinni piumasaqaataasunut inuit tamarmikkut piginnaaneqartiginerinut akerliusutut isigineqarpoq. Danmarkimi (aamma Kalaallit Nunaanni) innarluuteqarnermit paasineqartartog annertuumik piginnaanikilliornermit isigineqarpoq.

Inuit 8.000 missaat nalinginaasumik toqqarlugit misissueqqaarnermit, innarluuteqarnerisut imaluunniit katsorsarneqarsinnaanngitsumik nappaateqarnerisut

⁴ Tassani pineqarpoq daskit socialforskningsinstitut, misissuinermit Danmarkimi innarluutilinnut atugassaritaasut pineqarlutik.

apersorneqarput. Akisut 24% missaat (inuit 1.871) taamaannerartut, kingorna piginnaanikilliornerat pillugu sukumiinerusumik apeqqarissaarneqarput.

Misissuineq taanna tunngavigalugu (inunnit 1.871-init 1.653 ilanngunneqartut), eqikkartut taakku eqikkartunut pingasunut amerlaqatigiipajaartunut agguataarneqaqqipput, tassaasut pingaaruteqanngitsumik piginnaanikillioortut, oqinnerusumik piginnaanikillioortut taavalu oqimaatsumik piginnaanikillioortut. Inuit eqikkartuni kingullertut taaneqartuniittut, misissuineq malillugu tassaapput ulluinnarni innarluutilittut taaneqartartut. Eqikkartut taakku tassaapput inuit 553 imaluunniit 8 % missaat.

- 7 pct. miss. pingaaruteqanngitsumik uuttorneqarsinnaanngitsumik piginnaanikillioortuupput
- 9 pct. miss. oqinnerusumik piginnaanikillioortuupput
- 8 pct. miss. oqimaannerusumik piginnaanikillioortuupput (innarluuteqarput)

Misissuinermi tikkuarneqarpoq, sammisassaqaqfinnut mattussaaneq eqqarsaatigalugu (WHOop innarluuteqarnermik paasinninnera), piginnaanikilliornermut tamassuma attuumassuteqarnera pineqarpoq, tassa piginnaanikilliorneq annertuneruppat, mattussaasimaneq annertunerumik misigineqartartoq. Misissuineruttaaqq takutipppaa, inuiaqatigiit danskit 18-60 akornanni ukioqartut katillugit 17 procent-ii annikinnerusumik annertunerusumilluunniit piginnaanikilliuuteqartut.

Kalaallit Nunaanni piginnaanikillioortut amerlassusii

Assingusunut kisitsisit Kalaallit Nunaanni nassaassaangillat, kisianni Socialforskningsinstituttet-imit misissuinermi kisitsisit Kalaallit Nunaanni pissutsinut nutserneqassappata, tamanna isumaqassaaq Kalaallit Nunaanni Naatsorsueqqissaartarfik malillugu januaarip 1. 2009-mi inuit 18-60 ukiullit 34.556-iusunit, inuit 5.875 minnerusumik annerusumilluunniit piginnaanikillioortuussapput. Inuit eqikkartut, aqutissaqartinneqannginnermik imaluunniit sammisassaqaqfinnut mattussaasutut (WHOop isumaa malillugu innarluuteqartutut) misigisaqarsinnaasut amerlassusii paasineqassappat, 60-it sinnerlugit ukiullit ilarpassui, ukioqqortussuseq nappaateqarnerluunniit pissutigalugit minnerusumik annerusumilluunniit piginnaanikillioortut, eqikkartut 18 inorlugit ukiullit ilaat utoqqaassuseq, angissuseq, innarluuteqarneq aamma/imaluunniit nappaateqarneq peqqutigalugit piginnaanikillioortut, kiisalu aamma eqikkartuni 18 aamma 60-it akornanni ukioqartuni napparsimalersimaneq imaluunniit soorlui naartulluni timikkut inissimaneq peqqutigalugit piginnaanikillioortut, ilanngussorneqassapput. Taakunungalu ilanngunneqassaaq inissisimanerit, tassani avatangiiserisat aqutissaqannginerullu inuit inissisimanerimi innarluuteqalersartut, naak piviusumik piginnaanikilliuunngikkaluarlutik. Taamaattumik WHOop paasinninnera malillugu piginnaanikillioortutut imaluunniit innarluuteqartutut eqikkartut immaqqa innuttaasut allaat 1/6 tikillugu akornanniissinnaapput.

Aqutissaqannginne

Piginnaanikilliornerit avatangiiserisani naammattumik iluaqutissinneqanngippata, tamanna isumaqarsinnaavoq, inuit eqqorneqartut ilaasa naammagisariaqaraat, ulluinnarni iliuuserisassaagaluit pingaaruteqartut annaaginnassallugit. Tamanna innarluutillit, utoqqaasat utoqqaallu nukillalaaqqanerannik immaqalu kiserliiornerinik sakkortusitsisinnaavoq taavalu inuunermik ajugaaffiginnissinnaanerit annikillisillugu kiisalu allarpassuarnut akornusersuutit pisariusorpassuillu pilersillugit.

Misissuinerup aqutissaqartitsinermik isumaqartitsinera

Tassa sammisassaqarfinnit mattussaasarneq (WHO p isumaa malillugu innarluuteqarneq) aammalu piginnaanikilliorneq (nalinginnaasumik paasillugu innarluuteqarneq) imminnut attuumassuteqarput, imatut piginnaanikilliorneq annertunerugaangat, mattusaaanermik misigisimaneq annerulluni. Aqutissaqaannginnerusoqarpallu taamaattumillu sammisassaqarfinnut mattussineq anginerulluni, piginnaanikilliorneq minnerugaluarpalluunniit, aqutissaqartitaannginneq misigineqassalluni.

Aqutissaqarluarneq ataatsimut imatut nassuiarneqarsinnaavoq, inissiani, illuliani sanaartukkani tunisassianillu ilusiliinermi iliuuseqarsinnaanermut piumasaqaatinik arlaqartunik naammassiinermi atuisut piginnaanernik atuisariaqarneri millisillugu. Taavalu illuliat tamanut ammasut ilusilerneru inunntut piginnaanikillioortunut naleqqusarneqarneri, allanut tamanut pissutsinik pitsaanerulersitsinermik amerlanertigut aamma malitseqassaaq.

Innarluuteqarneq sammisassaqarfinnut mattusaaanertut pillugu siuliani eqqarsaasersuutigineq misissuinerup tunngavigaa, kisianni suliasami inatsisit atuuttut aallaavigineqarmata, innuttaasut innarluuteqarneri imaluunniit misigisaat misissuineru ilan-ngunneqassanngillat.

Assersuutigalugu matumik ammaanermi minnerpaamik nukik qanoq annertutigisoq atussanersoq SM 06 minnerpaaffissamik piumasaqaateqanngilaq. Tamanna isumaqarpoq, matorpassuit inunnik taliminnik piginnaanikillikortunik mattussisuussapput, inuilli taakkuinnanngitsut mattunneqanngillat. Matu ammarniarlugu oqimaanneruppat, tassa nukik annerusoq ammaaniarnermi atorineqassappat, inuit amerlanerusut mattunneqarlutik misigissapput.

Taamaattumik illuliat ilusilersornerini minnerpaaffissanik piumasaqaasiortoqarpat tamanut tunngatillugu aqutissaqarluartitsinerusaaq.

Nalunaarsuineru maannakkut inatsisaasut aallaavigineqartariaqarsimapput, immikkoortumilu ataasiinnarmi piumasaqaat allanngortissallugu toqqarneqarpoq. Issiaviup kaamittakkap passutiinnartakkap inissamik pisariaqartitsinera, tassa 130 cm, SM 06-imi uuttuutitut atorineqarpoq, taannalu nalunaarsuineru 150 cm-nut qaffanneqarpoq, issiaviit kaamittakkat innaalligissamoortut inissamik pisariaqartitsinerusut aallaaviginissaat pisariaqarsorineqarmat, taakkua issiavinnik kaamittakkanik atuisartut akornanni siammariartuinnarunarmata.

SM 06-imi tassanilu innersuussutigineqartuni mattussiffiusut ikittuinnaat taamaattumillu piginaanikillioorfiusut ikittuinnaat eqqarsaatigineqarput, taamaattumillu SM 06-imi piumasaqaatit naammassineru siammassissumik paasillugu aqutissaqartitsinissaq qulakkeerneqanngilaq, kisianni toqqagaasut pitsaanerulersinneqarlutik.

Makku assersuutigineqarsinnaapput: Majorfissamik atorineqarsinnaasumik sivingassusilikkamik silissuseqartumillu piumasaqartoqarpat, taava tamanna inuppasuit aqutissaqarnerinut pitsaassusilimmik aalajangiisumik

assigiinngissutaassaaq. Taamaattoq uunga, soorlu issiavimmik kaamittakkamik atuisumut aammalu taliminik piginnaanikillioortumut nukeqanngitsumulluunniit killilimmik iluaqutaassaaq, matu ammarneqarsinnaanngippat, illumummi sulii isersinnaanaviangilaq, taamaattumillu aaqutissaqartitsinerup killeqartuuneranik oqarneq naammaginartuussalluni. Tassanili sulii oqartoqarsinnaavoq aaqutissaqartitsineq pitsaanerulersoq, tassami issiaviup kaamittakkap inuttallip marlunnik ikiortilerluni kivitsilluni ikiorteqartarneq qimanneqarmat, issiavimmik kaamittakkamik atuisoq nammineerluni isaarissap matua angulersinnaalermagu taavalu tassanga inummik allamik ataasiinnarmik matup ammarnissaanut ikiorteqarluni. Taassumalu pineqartup aamma nammineerluni matu allaat angummagu, atassuteqarsinnaaneranut periarfissaa taamatullu nammineerluni ikiortissarsiorsinnaanera killeqartuunermi ilimanarsinnaasutut oqaatigineqarsinnaalerpoq.

Nalunaarsuinermi maannakkut inatsisaasut aallaavigineqarput taavalu innuttaasut aalassarissusikkut piginnaaneqarneri, inatsisitigut ilanngunneqartut, kisiisa eqqarsaatigineqarlutik. Sianiutitigut piginnaanerit elevatorit pillugit immikkoortup ataani taamaallaat eqqaaneqarput, tassani immikkut ittunik inatsiseqarmat, kiisalu pisuffissani qulleqartitsinerup ataani, SM 06-imi eqqaaneqartumi. Eqqarsarsinnaanermik piginnaanerit siunertaralugit uuttuisoqanngilaq, taamatut piginnaanikilliuutit iluaqusernissaannut avatangiisinut piumasaaqatinik inatsisini ilanngunneqanngimmat.

Inuttaasorpasuit piginnaanikilliuuteqartut imaluunniit sammisassaqaqarfinnut mattussaasimasutut misigisaqartut taamaallutit inatsisinit ullumikkutut ittuutillugit ikiorserneqanngillat, taavalu SM 06 tamanut tunngatillugu aaqutissaqartitsisutut aamma oqaatigineqarsinnaanani, innarluutilittut oqaatigisagut (inuit annertuumik piginnaanikilliuuteqartut) allaluunniit eqqarsaatigalugit.

Taamaakkaluartoq SM 06-imi tassanilu innersuussutigineqartuni piumasaaqatit atorlugit arlaatigut immikkoortullu ilaanni aalajangiisumik aaqutissaqartitsineq pilersinneqarsinnaavoq.



Misissuinermi periuseq

Tassunga tunngasunut kalaallit inatsisaat misissornerisigut misissuineq ingerlanneqarpoq, illuliat iluini silataannilu aqputissaqartitsinermi uuttuiffissanik arlaqartunik toqqagassaqalersitsisoq

Uuttuiffissat aamma inatsisit tunuliaqutaasut tamatuma kingorna misissuinermi ilitsersuutissatut katersorneqarput taaneqartoq "*MISISSUINERMIK ILITSERSUUTIT Pisortat illuutaanni innarluutillit aqputissartinneri pillugu misissueqqaarneq*", upernaag 2009 *Teknikeqarfik*⁵, nalunaarsuisunit atorneqartussa.

Misissuinermi illunik toqqaanermi atugassatut paasissutissatut atortussat Namminersorlutik Oqartussanit, Illuutunik Sillimaniarnermullu Aqutsisoqarfimmit, kiisalu kommuninit sisamaasunit tiguneqarput. Namminersorlutik Oqartussat aammalu kommunit illuutaat (inissiaangitsut), ingerlatseqatigiiffiit namminersorlutik oqartussat pigisaasa allaffeqarfii, allakkeriviit, kiisalu illoqarfimmi Brugsenit, Pisiffiit imaluunniit Pilersuisut annersaat siunnersuusiorneqarput. B-normunik toqqaanerni imminerni illut sunut atorneqarneri malillugit illut typiinut naleqquttunut allattorneri tunngavigalugit atorneqarput, kiisalu piginnittut. Illoqarfik, adresse, B-nr., piginnittut, atorneqarnera/illup typia atuisullu pillugit paasissutissat ilanngullugit B-normut allattorneqarput.

Illut timitai agguataarlugit nalunaarsuineq ingerlanneqarpoq, immikkoortortaq/iliuuserisassa qanoq akeqarnissaat paasineqarsinnaasunngorlugu.

Nalunaarsuisunut atugassanngorlugit akinik ilitsersuutit arlaqartut allattorneqarput, iliuuserisassanut assigiinngitsunut agguataarlugit illut ataasiakkaarlutik aqputissaqarnerini amigaataasut qanoq akeqarnissaannik najoqqutassat atorneqartut. Akeqartitsinerit C-mik missiliinertut naatsorsorneqarput. Illuni ataasiakkaani allannortiterinermut aningaasartuutissat ilitsersuutini akinik anginerussanersut minnerussanersulluunniit immikkut tamakkiisumik nalilersuisoqanngilaq, allannortiterinissat immikkut ataasiakkaarlugit pillugit atuinissamut siunnersuutit pisariaqassammata.

B-normut tamaasa immikkut ataasiakkaarlugit nalunaarsonerini immersuiffissalernerneqarput, misissuinermit ilitsersuutit naapertorlugit suliarineqartumik, uuttuinerit, assit aammalu allannguutissatut siunnersuutit inissaqartillugit. Aningaasartuutissanut missiliinerit kingorna illoqarfimmut ataasiakkaanut, piginnittunut aammalu illut suunerinut, iliuuseqarfissanut naatsorsorneqarput kiisalu nuna tamakkerlugu takussutissatut katersorneqarlutik.

⁵ Ilitsersuutit misissuinermit bilagitut ilanngunneqarput.

Inatsisit innersuussutillu

Annertuumik innarluutillit ikiorserneqartarnerat pillugu Inatsisartut peqqussutaat nr. 7, 3.november 1994-imeersoq inatsisaavoq atuuttoq.

§ 1. Inuit Kalaallit Nunaanni aalajangersimasumik najugaqartut eqqarsartaatsimikkut timimikkulluunniit annertuumik innarluutillit sapinngisamik nalinginnaasumik inooqataasinnaanerminnut qulakkeerunneqassapput.

Imm. 2. Sanaartukkat atortorissaarutillu kikkunnit tamanit atorneqarsinnaasut tamarmik sapinngisaq naapertorlugu aaqqissuunneqassapput qularnaarneqarsimassalluni inuit innarluutillit isersinnaallutillu atuisinnaanissaat.

Inatsit taanna SM 06-imi ilanngunneqarpoq, sanaartornermi maleruagassat nutarterneri sioqqullugit aqutsisut nalunaarusiaanni imatut allassimasoqarmat *"..Aammattaaq aalajangersakkat ilanngunneqassapput, sanaartornermi aqutissaqartitsinissaq pillugu piumasaqaatit, takuuk inuit annertuumik innarluutillit ikiorserneqartarneri pillugu inatsisartut peqqussutaat, qulakkiissallugu siunertaralugu."*

SM 06 tassaavoq Kalaallit Nunaanni illut aaqqissuunnerinut inatsit atuuttoq. Taassuma januaarip 1. 2007-imi Kalaallit Nunaanni illuliornermi maleruagassat 1982 taarserpai.

SM 06-ip atorneqarfii makkunani atugassatut killilerneqarpoq:

- Nutaanik nappaanermi
- Sanaartukkat ilanerini
- Allangortiterinermi aamma allanik maleruagassani aalajangersakkat eqqarsaatigalugit allangortitsinermi – atuinermik allangortitsinermi, maleruagassani aalajangersakkat eqqarsaatigalugit pingaarutilinnik.

Taamaalilluni SM 06 sanariikkani januaarip 1. 2007 sioqqullugu napparneqartuni, imaluunniit allangortinneqarsimanngitsuni atuutsinneqarsinnaanngilaq. Taamaattumillu sanaartukkat aqutissaqartinnissaat pillugu inatsisartut peqqussutaannik nr. 7-imi allamik kiisalu sanaartornermi maleruagassanik atuuttunik allanik inatsiseqanngilaq.

Misissuinermi ilitsersuut aamma nalunaarsuinermi SM 06 salliutillugu tunngavigalugu suliarineqarput, tassani siunissami sanaartorneqartussani aallaavigineqarnissaatut kissaatigineqartutut oqaatigineqarmat. SM 06-imi, SM 06-imit allaanerusuni nassaarineqarsinnaasutut innersuussutigineqartullutik allassimasuni, taakkuussapput atorneqartut (soorlu assersuutigalugu SBI 195 aamma Dansk Standard).

Inatsisit aqutissaqartitsinerlu

Erseqqissaatigineqassaaq, aqutissaqartitsinissaq SM 06-ip siunertarinngimmagu, taamaattumillu aqutissaqartitsineq pillugu nalilersuinermi tamatigut aallaavigineqarsinnaanani. SM 06-imi assersuutigalugu uuttuutit atorneqarput, issiaviit kaamittakkat inittussusiinik aallaaveqarsorinarput, tassani issiaviit kaamittakkat innaallagissamoortut inittunerusut atorneqarnerusullu aallaaviginissaat

naammaginarnerusorinarqoq. Tamannalu isumaqarpoq, misissuinermi uuttuut 150 (x150) aallaavigineqarmat, SM 06-imi 130 cm atorreqartoq, aammalu allaat soorlu figur 1-imi takutinneqartoq 150 cm tamakkiisumik aqutissaqartitsinermik qulakkiisuunngitsut.

Figur 1

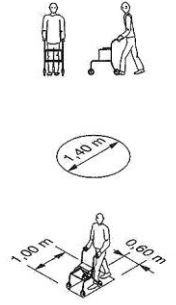
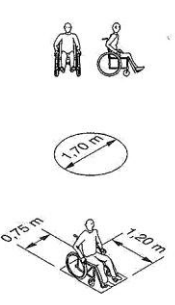
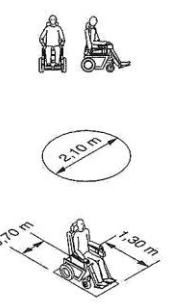
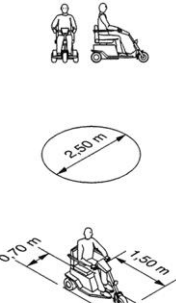
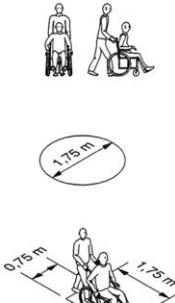
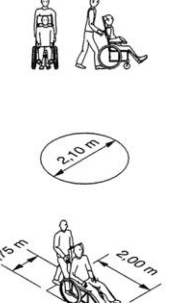
<p>1 Rollator Rollator og bruger</p> <p>0,60 x 1,00 m 90° vending 1,10 x 1,10 m 180° vending 1,30 x 1,30 m 360° vending 1,40 x 1,40 m</p> 	<p>2 Manuel kørestol Kørestol og bruger</p> <p>0,75 x 1,20 m 90° vending 1,40 x 1,40 m 180° vending 1,50 x 1,50 m 360° vending 1,70 x 1,70 m</p> 	<p>3 Ei-kørestol - inde/ude Kørestol og bruger</p> <p>0,70 x 1,30 m 90° vending 1,60 x 1,60 m 180° vending 1,85 x 1,85 m 360° vending 2,10 x 2,10 m</p> 
<p>4 Scooter/Ei-kørestol - ude Scooter og bruger</p> <p>0,70 x 1,50 m 90° vending 2,00 x 2,00 m 180° vending 2,25 x 2,25 m 360° vending 2,50 x 2,50 m</p> 	<p>5 Manuel kørestol Kørestol, bruger og hjælper</p> <p>0,75 x 1,75 m 90° vending 1,75 x 1,75 m 180° vending 1,75 x 1,75 m 360° vending 1,75 x 1,75 m</p> 	<p>6 Komfortkørestol Kørestol, bruger og hjælper</p> <p>0,75 x 2,00 m 90° vending 2,10 x 2,10 m 180° vending 2,10 x 2,10 m 360° vending 2,10 x 2,10 m</p> 

Issiavinnut kaamittakkanut assigiinngitsunut, ikiorteqartunut kivitsisussaqaqtunullu inissaqartitsinermi ilitsersuutitut uuttuutit (uuttuutini tamani m atorreqarpoq).

Nalunaarsuinerup immikkoortuisa ilaani, SM 06-imi allassimasoaqanngikkaangat, assersuutigalugit *SBI-anvisning 195 Boligers tilgængelighed* aamma *DS 3028 Tilgængelighed for alle* atorreqarput. Innersuussutit taakku aqutissaqartitsineq uuttuutitut atorpaat aammalu inassutinik aammalu piviusumik suliarisinnaanerini assersuutinik arlalinnik imaqarlutik, aqutissaqartitsisinnaasunik.

Assersuutigalugu Tamanna soorlu atuuppoq Iserfissanut aqutissanullu tunngatillugu, tassani qulleqarneq SM 06-imi itinerusumik oqaasertalerneqarani, soorlu 2.6.3 stk. 3-mi allassimalluni "..... Adgangs- og tilkørselsarealer skal forsynes med belysning." Tassani *DS 3028 Tilgængelighed for alle*-mi naajoqqutassat qimerloorneqarput.

Taamatuttaa*q Illup iluani aqutsissaqarneq*-mi SM 06-imit allaanerusoq aallaavigineqarpoq, tassani taamaallaat nassuiarneqarmat, illuni marlunnik amerlanerusunilluunniit etagelinni (illup naqqanit etaget 2) elevatoriiliisoqassasoq

(4.2.1 stk. 4). Tamanna nalunaarsuinermi malinneqarpoq, nalunaarsuinerli ilallugu kivittaateqartoqarnera pillugu. Taakku naleqquttuupput akikinnerullutillu ikkutissallugit, 1. sal-imut kiisalu soorlu gangenut rampelerfiusinnaanngitsunut aqutissaq pisariaqartinneqarpat, kiisalu sumiiffinni portussutsinik nikingasoqarfiusuni, soorlu gangeni rampeliiffiusinnaanngitsuni, tassaasoq iliuserisassaq, SM 06-imi 0,35 m-mik annerusumik portunerusoqartillugu taaneqartoq. 35 cm-nut rampe takissuseqassaaq minnerpaamik 7 m, tamannalu sumiiffippasuarni inissaqartitsinikkut periarfissaanani.

Perusersartarfiit samminerini aammattaaq SM 06-imit allaanerusut atorneqarput uuttuiffissat ilitsersuutillu nassaarinarlugit. SM 06-imi piunasaqaatigineqarpoq (4.4.1 stk. 4), etageni tamanut ammasuni perusersartarfeqarpat, minnerpaamik ataaseq inunnit issiavimmik kaamittakkamik atuisumit atorneqarsinnaassasoq. Stk. 5-imi imatut itisilernerqarpoq; "Perusersartarfimmik allanngortitsinermi taakku inuit aalassarissuunngitsut isigiarsuttullu eqqarsaatigalugit suliarineqassapput." Tassani SBI 195 aallaavigissallugu toqqarneqarpoq, tassani perusersartarfiup aqqissugaanera uuttuutillu arlaqartut aammalu innarluutilinnut naleqquttut innersuutigineqarlutik, inunnik timikkut piginnaanikillioortunik imaluunniit issiavimmik kaamittakkamik atuisunik aqutissaqartitsisunik.

Atuisunut ilusilersukkat sanaartukkallu pillugit uuttuutaasinnaasut itisilerner DS 3028-mi "*Tilgængelighed for alle*"-mit nassaarineqarput, SM 06-imi "*så de kan benyttes af mennesker, hvis funktionsevne er nedsat.*" (5.4 stk. 1) kisimik allassimammata.

Piginaanikilliuutit inatsisini ilanngunneqanngitsut

Piginaanikilliornerit makku inatsisini eqqarsaatigineqanngillat, taaamaattumillu illuni qanoq aqutissaqartinnissaannik piunasaqaatinik allassimasoqarani. Taamaattumik aamma misissuinermi uani taakku pillugit uuttuisoqarani.

- **Timikkut nukeqarneq**
- **Isikkut innarluuteqarneq** (iserfissat aqutissallu qaammaqquteqartinnissaasa allassimasut saniatigut)
- **Tusilarnermik innarluuteqarneq** (inini inunnut 150-inut amerlanerusunulluunniit inissaqartuni teleslyngemik piunasaqaateqarnerup saniatigut)
- **Eqqarsarsinnaanermik piginnaanerit**



Nalunaarsuineq

Timitalinnik nalunaarsuinerit aallaaviatigut teknikimik ilinniarsimasumik aallartitaqarnikkut imaluunniit sumiiffimmi teknikerip aqutsisumik qitiusumi inissisimasumik qanimut atassuteqartumit ingerlanneqarput. Taamaaliornikkut siullertut assigiiartitsineq anguneqarpoq aappaatigullu sumiiffinni ilisimasat nalunaarsuinerit ilanngunneqarlutik.

Nalunaarsuinerit tamarmik *Misissuinerimik ilitersuut, pisortat illuutaanni innarluutillit aqutissaqarnerinik misissueqqaarneq, INI upernaag 2009*-mi najoqqutassat tunngavigalugit ingerlanneqarput. Nalunaarsuisut ilaat eqqarsaatigalugit ilinniartitsinerit aammalu misiliilluni nalunaarsuinerit ingerlanneqarput taavalu sinnerinut uuttuinerim immersugassaq atorineqarluni (misissuinerim immersugassaq immersoriigaq), kiisalu tamarmik immikkut siullermeersumik nalunaarsugaat qanimut malersorneqarlutik. Taamaaliornikkut qulakkeerniarneqarpoq, nalunaarsuinerit najoqqutassatut allatorneqartut malillugit suliarineqarnissaat, taavalu taamaaliornikkut assigiiartuunissaat aamma qulakkeerneqarluni.

Nalunaarsuinerup timitalimmik annertussusia

Kommunit, suliffeqarfiit namminersortut, kiisalu napparsimmaviit eqqarsaatigalugit silamit iserfissaqarnernut tunngasut nalunaarsorneqarput. Namminersorlutik Oqartussat illuutaat eqqarsaatigalugit silamit iserfissaqarnernut tunngasut, etageanut tamanut ammasunut iserfissaqarnerit, kiisalu innarluutilinnut perusersartarfeqarnerisooq taakkunungalu iserfissaqarnernut tunngasut nalunaarsorneqarput. Atuarfiit eqqarsaatigalugit B-normut tamaasa immikkut annerpaamik isaariaq ataaseq pillugu iserfissaqarnermut tunngasut nalunaarsorneqarput.

- Silami iserfissaqarfinnut tunngasuni iserfissat aqutissallu ilanngunneqarput (kisianni biilnut unittarfiit pineqaratik) kiisalu silami illup pingaarnertut isaariaanut illup iluani isaariaqarsinnaanera ilanngullugu ilanngunneqarlutik.
- Etageat tamanut ammasut tassaapput etageat tamanit iserfigineqarsinnaasut aammalu/imaluunniit innuttaasunik sullissiveqarfiusut soorlu assersuutigalugu saaffiginnittarfimmik.
- Perusersartarfiit innarluutilinnut naleqqussakkat pillugit piumasaqaatit imatut allassimapput, tamanut ammasumik perusersartarfeqarpat, taava aamma innarluutilinnut naleqquttumik perusersartarfeqassaaq.

Nalunaarsueriaaseq

Aqutissaqartitsineq eqqarsaatigalugu nikingassutit pillugit ilisimasanik katersuinissaq pillugu nalunaarsuinerit suliarineqarput taamaattumillu tassaallutik inatsisit aammalu taakkuninnga ilitersuutit innersuussutillu nalunaarsorneqareersut eqqarsaatigalugit nikingassutit. Nalunaarsuinerit suliarineqarput assit, meterinik uuttuutit aammalu waterpassit digitaliusut atorlugit. Qammaqqutinut tunngasut uuttornissaat periarfissaqarsimanngilaq, taamaattumik iserfissani aqutissanilu qammaqqutit pillugit nikingassutit piviusumik isiginninnerit aallaavigalugit nalilerneqarput, taavalu qanoq akeqarnissaat qullilerfiit amerlassusissaannik pisariaqartut malillugit nalilerneqarlutik.

Nalunaarsuutini immikkoortut tamarmik immikkut ataanni oqaaseqaatit allattuiffissaqartinneqarput, soorlu assersuutigalugu rampe imaluunniit majuartarfiit

silissusiinik uuttuinerit eqqortut ilanngullugit, soorlu nalunaarsuiffiit uuttuiffissat tamarmik immikkut nalaanni krydsilerfissaqartut. Tamassuma periarfissippaa kingusinnerusukkut paasissutissat suliarinerini paasissutissanik, nalunaarusiami uani taaneqartunit amerlanerusunik, tiguisinnaanissaq.

Nalunaarsuinermi timitalinnik agguataarinerit

Misissuinermi nalunaarsuinerit uuttuinerillu eqikkartunut makkununga agguarneqarput:

1. Isaarissamut anngunnissaq

- iserfissat aqgutissallu
- aqgutissani portunerit
- rampet
- isaarissat eqqaanni majuartarfiit qaavi
- majuartarfiit

2. Isaariaq

- isaarissami matu aamma elevatorimut aqgutissaq (isaariaq ilanngullugu)

3. Illut arlalinnik etagellit

- elevatori

4. Perususersartarfiit aamma uffarfiit

- anartarfiit

5. Atuisunut ilusilersukkat atortulersuutillu

- ilusilersukkanut atortulersuutinullu aqgutissaq
- toortaait inissisimaffii
- teknikimik iluaqutissat

6. Illup iluani aqgutissaqartitsineq

- tamanut aqgutissani matut gangillu
- kivittaait
- majuartarfiit

Iliuuseqarfissanut agguataarlugit aningaasaliissutissatut pisariaqartut

Immikkoortut ataasiakkaat ataanni nikingassutaasut iluarsiviginissaannut missiliilluni akil naatsorsoreerlugit aningaasaliiffissanut iliuuseqarfissatut arfineq-pingasunut makkununga agguataarneqarput:

- **Iserfissat aqgutissallu** (iserfissani, kiisalu majuartarfiit, rampit isaarissallu eqqaanni qulliit)
- **Rampet aamma majuartarfiit qaavi** (nunamit isertarfimmut)
- **Silami majuarfik** (nunamit isertarfimmut)
- **Isertarfik** (matu isaariarlu, kiisalu illup naqqani elevatori aqgutissaq portunertaqanngitsoq)
- **Elevatori**
- **Anartarfiit**
- **Atuisartunut ilusilersukkat atortulersuutillu**
- **Matut, rampet, gangit, majuartarfiit kivitsisartullu** (illup iluani aqgutissaqartitsineq)



Misissuinermi atortut

Misissuinermi inaarutissatut pineqarput B-normut 550-it missaat, NO-nit pigineqartunut 250-it miss., kommuninit sisamanit pigineqartunut 200-t miss. agguataarneqartut taavalu sinneruttunut namminersorlutik oqartussat ingerlatseqatigiiffiutaannut A/S Inissiaatileqatigiiffik INI-mut, KNI A/S-imut, Nukissiorfinnut, Royal Arctic Line A/S-imut aamma TELE Greenland A/S-imut agguataarneqartut, kiisalu ilaannakuusumik namminersorlutik oqartussanit pigineqartoq Air Greenland aammalu namminersortunit pigineqarlutik suliffeqarfiit Kalaallit Nunaanni Brugseni, Pisiffik A/S aamma inunnik sullissisarfiit imminnut pigisut ataasiakkaat.

Tunngavissatut atortut Ineqarnermut, Attaveqaqatigiinnermut Angallannermullu Naalakkersuisoqarfimmit kiisalu kommunit teknikimik ingerlatsiviinit paasissutissatut atortutut saqqummerput. Paasissutissatut atortunit paasissutissat makku sapinngisamik allattorneqarput:

Ilisarnaasersuutit aammalu nunap iluani agguataarinerit

- Illoqarfiup normua
- Adresse (aqqusernup taaguutaa, illup normua/-naqinnera)
- Illuliarinerani normua.

Illut pillugit paasissutissat

- Illup sumut atornera
- Ukioq napparneqarnera
- Initussutsinik oqaatsit assigiinngitsut kvadratmeterimut angissusii
- Atuisoq

Piginnittuunermik paasissutissat

- Piginninnermut tunngasut

Paasissutissatut atortut illut sunut atorneqarneri pillugit paasissutissanik ilallugit saqqummiunneqarput. Taamaattorli tassani oqaatsit isumaasa atorneqarneri assigiinngillat, tamassumalu illut ataasiakkaat sumut atorneqarnerisa nalilersorniarneri ajornakusoortillugu, taamaattumillu siullermik misissuinermi ilanngunneqarnissaanut naleqquttuunersoq tunngaviusumik immikkoortiterineq ajornakusoortillugu aammalu illuani kingusinnerusukkut illut immikkoortiternerini, taamatullu illup sumut atorneqarnera nanganaartoqartilerlugu.

B-normup misissuinermi ilanngunneqarnissaanut naliliinermi, paasissutissatut atortussatut tunniunneqartuni illup sumut atorneqarneranik allassimasut aallaavigineqarput. Erseqqissaatigineqassaaq, siullermik "maannakkorpiaq pisut" takutinneqarmata, iluanilu piumasaqaataalluni, atortut ullutsinnut naleqquttuunissaat, tamannalu tamatigut taamaattarani.

Taamaattumik illup tamanut ammasumik sukumiisumik sumut atorneqarnera sumiiffiit ilaanni oqaatigiuminaattarpoq pissutsinillu annerusumik misissuineq pisariaqartinneqassalluni. Assersuutitut illoqarpoq, imigassartornaveersaartut peqatigiiffiannit atorneqartumik – tassani apeqqutaavoq peqatigiiffik namminersortuunersoq taamaattumillu misissuinermi ilanngunneqassanani imaluunniit

imigassamik atonerluisartunut katsorsaaviunersoq, kommunip tungaanit atorneqartoq imaluunniit innersuussutigineqartartoq, taamaattumillu misissuinermi ilanngunneqartussaasoq. Nalorninermi paasissutissat, paasissutissatut atortuniittut aammalu sumiiffimmi tigummineqartut tunngavigalugit piviusumik isummertoqartarpoq.

Aamma eqqarsaatigineqarsinnaavoq, illoqartoq tamanit iserfigineqarsinnaasunik (innuttaasunik sullissisarnermi, allaffiit saaffiginniffiusariaqartartut, ataatsimiittarfiit il.il.), tamanna paasissutissatut atortunit takuneqarsinnaanani, taakkulu peerlugit immikkoortitaariaannaapput. Taamaattumik immikkoortiterineq piviusunut naapertuutinngeriataannaavoq, tamannali nalunaarsuinermi imminermi iluarsiniarneqartarpoq.

Misissuinerup annertussusia

Misissuineq najukkanut tunngassuteqanngimmat, kollegiat, unnuisarfiit, sulisunut inissiat assigisaallu misissuinermi ilanngunneqanngillat. Meeqqanut angerlarsimaffiit aamma meeqqeriviit Isumaginninnermut Naalakkersuisoqarfiup aamma Peqqinnissamut Naalakkersuisoqarfiup ataaniittut taamaattoq ilanngunneqarput.

B-normut quillit, pilivillit, peqqumaasivillit, sannavillit, biiliniq eqqussivillit assigisaallu ilanngullugit nassuiarneqartut ilanngunneqanngillat, sannavittut illuliat atuartitaanermut atortussatut atuarfinnut atatillugit inissisimasut pineqanngillat.

Nukissiorfiit illuutaanni illut innuttaasunit saaffiginniffiusartut ilanngunneqarput, Atuarfinnut tunngatillugu atuarfittut illut aammalu nerisarfiit ilanngunneqarput, atuarnermi asiartarfiit taamaattoq pinnagit.

Illut (najugassiaanngitsut) Namminersorlutik Oqartussanit pigineqartut pillugit paasissutissatut atortut siullermik B-normunik 1900 missaanik imaqarput, taakkunanga 500-t missaat nunaqarfinni inissisimasuullutik, siullermik 1030 - tilluliatut naleqqutut immikkoortinneqarlutik. Inissisimaffii aammalu illut naleqquttuuneri malillugit immikkoortiterinerup kingorna B-normut 291-it inernerivaat.

Illut pineqartut pillugit paasissutissatut atortut taamatuutaaq kommuninit nassiunneqarnissaat qinnutigineqarpoq. Tassani illoqarfiit amerlanersaat pillugit paasissutissatut atortut tiguneqarput, ajoraluartumillu Nanortalik, Kangaatsiaq, Qeqertarsuaq, Uummannaq aamma Qaanaaq pillugit takussutissat tiguneqanngillat. Nanortalimmut tunngatillugu kommunip illuutaanut tunngasut tiguneqanngillat, killormulli illoqarfiit taaneqartut sisamat sinnerinut tunngatillugu nammeneq suliniuteqarnikkut kommunit illuutai ilanngullugit nalunaarsorneqarput. Taamaattoq illut pineqartut tamakkerneqarnersut nangaanartoqartinneqarpoq, allattuinerit nalunaarsorneqartut ataasiakkaarlugit pillugit ilisimasat tunngavigineqarmata. Paamiuni kommunip illuutai ilanngunneqanngillat, pissutsit assiginngitsut peqqutigalugit nalunaarsuinissap ingerlanneqarnissaa pillugu kommunimik isumaqatigiissuteqarniarneq iluatsinngimmat.

Paasisstissatut atortussat tiguneqartut B-normunik katillugit 615-inik imaqarlutik inerneqarput taakkunungalugu ilanngunneqarput B-normut namminersorlutik oqartussat ingerlatseqatigiiffiutaasa illuutaannit kiisalu illoqarfinni namminerni pisiniarfimmit anginnermit marluusunilluunniit illu ataaseq marlulluunniit,

taamaalillutillu misissuinermi atortussat tassaalerput B-normut 650-it missaat katillugit nalunaarsuinerup aallartinnissaa sioqqullugu.

B-normut 650-iusut taakku ilaannut tunngatillugu sumut atorneqarneri eqqarsaatigalugit paasissutissat ullutsinnut naleqqussarneqanngillat. Ilaatigut tassaapput illut ingutserneqarsimasut, atorunnaarneqarlutik matuneqarlutillu, ilaatigullu illut tassaallutik, sukumiinerusumik misissornerini misissuinermut naleqquttuunngitsut – tassa tamanit iserfigineqarneq ajortut imaluunniit inunnit namminernit najugassiaallutik. Misissuinerup ingerlannerani aamma illut ilaat ilannguneqartariaqarput. Taamaattumik misissuinermi B-normut 670-it missaat pineqarput, taakkunannga 140 missaat misissuinerup naammassinerani ilanngunneqanngitsut.

Nalunaarsuinerit amerlassusii

B-normut amerlassusii taavalu nalunaarsuinerit amerlassusii assigiinngillat. Tamassumunnga peqqutaavoq, illumi ataatsimi immikkortoqarsinnaasarmat arlalinnik suliaqarfiusunik, attartukkanik aamma/imaluunniit atuisunik. Innuttaasut isumaat aallaavigalugit suliaqarfiit aallaavigineqarput, misissuinerup tunaartarimmagu anguniagaralugulu innuttaasut pisortanut naleqquttunullu allanut innuttaasut isersinnaaneri aqqutissaqartitaanerilu. Takussaagajuppoq assersuutigalugu atuarfinni imaluunniit napparsimmavinni kigutileriffiit – tassani pineqassapput tamakkiisumik ilaannakuusumilluunniit immikkoorlutik suliaqarfiit taakkulu immikkut nalunaarsorneqarput. Nalunaarsuinerit katinneri tassaapput 547 naatsorsuineranut ilanngunneqartut B-normunut 530-nut agguataarneqartut.



Illut suunerinik najoqqutassiaq

Illut misissorneqartut suuneri malillugit agguataarsinnaaniarlugit suunerinik najoqqutassiaq pisariaqarpoq. Suunerinik najoqqutassiaq tassaavoq suussutsinik aaqqissugaasumik immikkoortiterineq piginnaaneqarfii immikkuullarissusaaluunniit tunngavigalugit.

Illuliat suunerinik najoqqutassiaq assigiisitsisoq tamakkiisorlu Kalaallit Nunaanni nassaassaangilaq, taamaattumik pisoq iluatsillugu illut suunerinik najoqqutassiaq allattorneqartoq atorneqarpoq.

Danmarks Statistik'ip agguataarinera Kalaallit Nunaanni pissutsinut aammalu mississuinermit uunga atorneqarsinnaasoq naleqqunnerpaajuvoq. Agguataarinermi tassaapput eqikkartut 28-t, taakkunannga innarluutilinnut aqutissaqartitsinermik misissuinermit eqikkartuni qulingiluani illut suuneri takuneqarsinnaallutik:

Ulloq unnuarlu sullissisarfik (katsorsaaviit, utoqqaat angerlarsimaffii, meeqqat inuusuttullu angerlarsimaffii) (160)

Assartuussinermut biilinilli inissiiffissatut sanaartukkat (assartuussisartut hal-ii, qimuttuitsut unittarfiit aamma timmisartoqarfinni utaqqisarfiit, illup iluani biilinik inissisiisarfiit) (310)

Illuliat allaffinnut, niuernermit, pequusivinnut, pisortat aqutsiveqarfii ilanngullugit (320)

Akunnittarfiit, neriniartarfiit, errorsisarfiit sullissinermillu suliffeqarfii allat (330)

Filmertarfiit, isiginnaariartarfiit, atuagaateqarfii, katersugaasiviit, oqaluffiit, inuussutissarsiutinik saqqummersitsisarfiit assigisaallu (410)

Ilinniarfiit ilisimatusarfiillu (420)

Napparsimaviit, napparsimasut angerlarsimaffii assigisaallu (430)

Ulluunerani meeqqeriviit (440)

Timersuutinut atatillugu illuliat (timersoqatigiiffiit illuutaat, timersortarfiit, naluttarfiit) (530)

Illut tamanit iserfigineqarsinnaaneri misissuinerup aallaavigimmagu kingornalu piginnittuunermit atuinermillu assigiimmik eqqarsateqartuulluni, Danmarks Statistik-ip suunerinik najoqqutassiaata allanngortilaarnissaa toqqarneqarpoq, naatsorsuutigisassat ataasiakkaat ersarillisarniarlugit.

Taamaattumik pisiniarfiit niuertarfiillu gruppe 320-mit peerneqarput namminneerlutillu gruppeannut ikkunneqarlutik. Taakku ilarpasui Kalaallit Nunaanni ullumikkut namminersortunit pigineqarput, killup tungaani misissuinermit illut allat tamarmik pisortanit pigineqartut, taamaattumillu taamatut agguataarinermi assigiinngissutaasinnaasut paasiuminernerussallutik. Taarsiullugu gruppe ulloqunnuarlu sullissisarfiit gruppeemut Isumaginninnermi sullissisarfinnut ilanngunneqarput, tassunga atatillugu immikkoortitsineq iluaquteqanngimmat.

Taamaaliornikkut inaarutaavoq illut suunerinik najoqqutassat uku:

1. **Illuliat allaffinnut, niuernermit, pequusivinnut, pisortat aqutsiveqarfii ilanngullugit**
2. **Pisiniarfiit niuertarfiillu**

3. **Akunnittarfiit, neriniartarfiit, errorsisarfiit sullissinermillu suliffeqarfiit allat**
4. **Timersuutinut atatillugu illuliat** (timersoqatigiiffiit illuutaat, timersortarfiit, naluttarfiit)
5. **Kulturimik sammisaqarfiit** (toqqorsiviit, atuagaateqarfiit, filmertarfiit, oqaluffiit, assigisaallu)
6. **Isumaginninnermik sullissiviit** (ullunerani paaqqinnittarfiit, ulloq unnuarlu paaqqinnittarfiit, innarluutilinnik paaqqinnittarfiit, sannaviit illersugaasut sullissisarfiillu allat)
7. **Peqqissaaviit** (napparsimaviit, kigutileriffiit, napparsimasuleriffiillu allat)
8. **Ilinniarfiit ilisimatusarfiillu**
9. **Assartuussinermut biilinullu sanaartukkat**

Timersuutinik ingerlataqarnermut atatillugu illut atorneqartartut uani allattuinermi illut ilanngunneqartussatut toqqarneqarput, taakkunani innuttaasut nalinginnaasumik isersinnaasut atuisinnaasullu – tamannalu isumaqarluni, illut sullissisarfiimmit kisimit atorneqartut ataaniittullu, uani allattorneqanngitsut, kisiannili sullissisarfiit namminneq qanoq atorneqarnerisa ataanni allassimallutik.

Illup pingaarnertut atorneqarnera

Piviusumik atuneq nalunaarsorneqarpoq. Illu arlalinnut atorneqarpat, inuttussusermi annerpaamik atorneratut, illu nalunaarsorneqassaaq. Sumiiffiit ilaanni taamaattoq immikkoortup *misissuinermi atortut* ataani peqqutaasutut taaneqartuusut pissutigalugit, iluamik paasineqarsinnaasimanngilaq, paasissutissatut saqqummiunneqartut aallaavigalugit toqqaasimaneq.

Illut ataasiakkaat atorneqarneri pillugit paasissutissat aamma nangaanartoqartinneqarput, paasissutissatut atortussat aallaavigalugit paasiuminaattarmata imaluunniit kingorna illup pineqartup piviusumik atorneqarnera tamakkiisumik paasineqarneq ajormat.

Paasissutissat suliarineri

Nalunaarsuineri paasisat piginnittunut, nunami inissisimaffiinit, iliuuseqarfissaannut illutullu suunerinut agguataarlugit suliarineqarput.

Paasissutissat atuarnerini eqqumaffigineqassaaq, nalunaarsuinerit marlunnik annertussusilerlugit ingerlanneqarneri. Illut namminersorlutik oqartussanit pigineqartut (napparsimmaviit pinnagit) kiisalu illut A/S-init namminersorlutik oqartussanit pigineqartut tamakkiisumik nalunaarsorneqarput taamaattumillu iliuuseqarfissartaat arfineq-pingasut tamarmik aningaasalerneqarlutik. Illut kommunit pigineqartut, namminersortunit pigineqartut, imminnut pigisut kiisalu napparsimmaviit taamaallaat illunut iserfissat pillugit nalunaarsorneqarput taamaattumillu iliuuseqarfissat siulliit sisamat kisiisa aningaasalerneqarlutik (itisiliineq takuuk Nalunaarsuineri immikkoortumi; *Nalunaarsuinerit timitamikkut annertussusii*).

Tamanna sanilliussinissami assigiingitsunik tunngaviliisitsivoq taamaattumillu equngasoqalerluni, taamatullu aningaasaliinissamik pisariaqartitsineri katinneqartut tamakkiisumik matussusiinatik. Tamanna B-normut, iserfissaannik taamaallaat naliliiffigineqartut pillugit aningaasaliissutissatut pisariaqartinneqartut sinnerinik missiliinikkut iluarseriarneqarpoq, napparsimmaviit pinnagit aqutissaqartitsinerminni uuttuutissat malikkaat naatsorsuutigineqarmat, aamma etageat tamanut ammasut aammalu innarluutilinut perusersartarfiit eqqarsaatigalugit. B-normuni tamakkiisumik nalunaarsorneqartuni assigiimmik nikingassutaalersartuq missiliinermi tunngavigineqarpoq. Paasissutissat piviusumik nalunaarsorneqartut aallaavigalugit naatsorsorneqarput, kiisalu iliuuseqarfissat nalunaarsorneqangitsut pillugit aningaasaliinissamik pisariaqartinneqartut missilerneril ilanngullugit.

Paasissutissat aamma suliarineqarput nalunaarsuinerit tamakkerlugit atornerisigut, ksianni aamma immikkut nalunaarsorneqartut immikkut tighunerisigut, tassani iliuuseqarfissat ataasiakkarlutik iluini nikingassuteqarfiusuni. Taamaaliornikkut iliuuseqarfissat arlaanni nikingassutit qanoq annertutigisut paasineqassapput ilutigitillugulu aqutissaqartitsinissaq pilersinniarlugu immikkoortuni ataasiakkaani qanoq aningaasaliissuteqarnissaq eqqornerusumik paasineqassalluni. Tamanna ilutigitillugu atornerarpoq kommunit, namminersortut aammalu imminnut pigisut nalunaarsuinerini iliuuseqarfissani aningaasaliinissamik pisariaqartinneqartut kingorna missiliiffiginerini najoqqutassatut.



Misissuinermi angusat

Kommunit aammalu namminersortut illuutaanni nalunaarsuinerit annertussusiini iliuuseqarfigisassat arfineq-pingasuusunit sisamanut tunngasuinnaammata, angusanut sunniuteqartussaapput. Taamaattumik paasissutissat "amigaataalersut" paasissutuissanit nalunaarsorneqartunit nikingassutaasut annertussusiisa naatsorsornerinilu akiisa missileneri aallaavigalugit naatsorsorneqartut.

B-normunit nalunaarsorneqartunit 530-nit paasissutissat katillugillu nalunaarsorneqartunit 547-nit paasissutissat katillugit **106 mio. kr.-nik** aningaasaliissuteqarnissanik missingersorneqartut. B-normut, tamakkiisumik nalunaarsorneqanngitsut aningaasaliiffiqineqarnissaat missilernerqartut ilanngukkaanni, aningaasaliissutissatut pisariaqartinneqartut katinneri tassaalissapput **151,4 mio. kr.**, taavalu aningaasaliissuteqarnissamik pisariaqartinneqartut agguataarlugit missileraanni tassaniilissasut **B-normumut ataatsimut 275.772 kr.**

Piginnittunut agguataarlugit aningaasaliissuteqarnissamik pisariaqartinneqartut Namminersorlutik oqartussat illuutaanni aningaasaliinissamik pisariaqartinneqartut katinneri tassaapput 70.993.100 kr., agguaqatigiisillugu aningaasaliinissamik pisariaqartinneqartut tassaallutik **281.012 kr.** Nalunaarsukkat aningaasaliiffiginissaanik pisariaqartinneqartut katinneri piginnittunut agguarneri figur 2-mi takuneqarsinnaapput, taavalu aningaasaliinissamik pisariaqartinneqartut figur 3 aamma 4-mi takuneqarsinnaallutik.

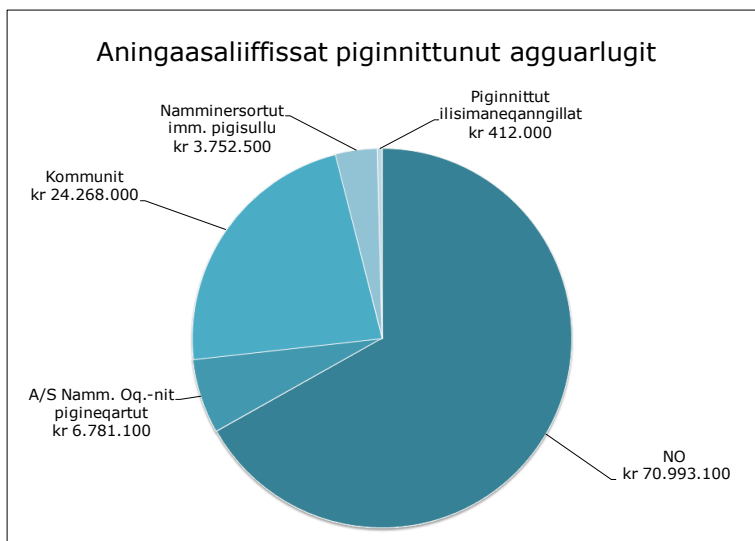

Figur 2

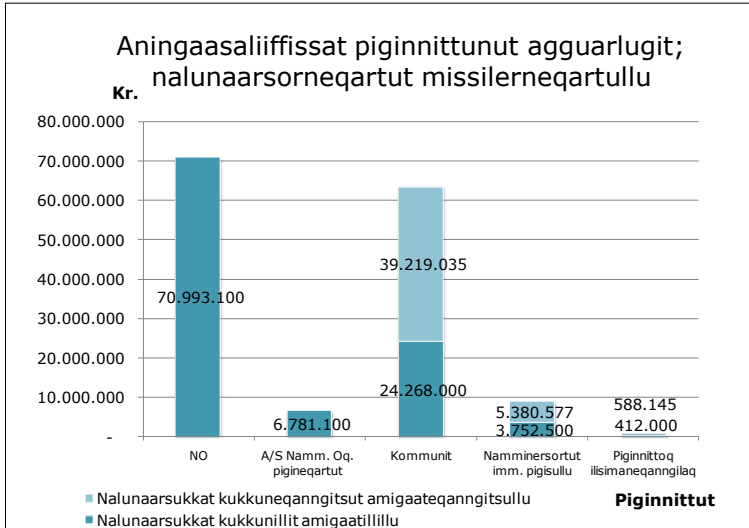

Figur 3

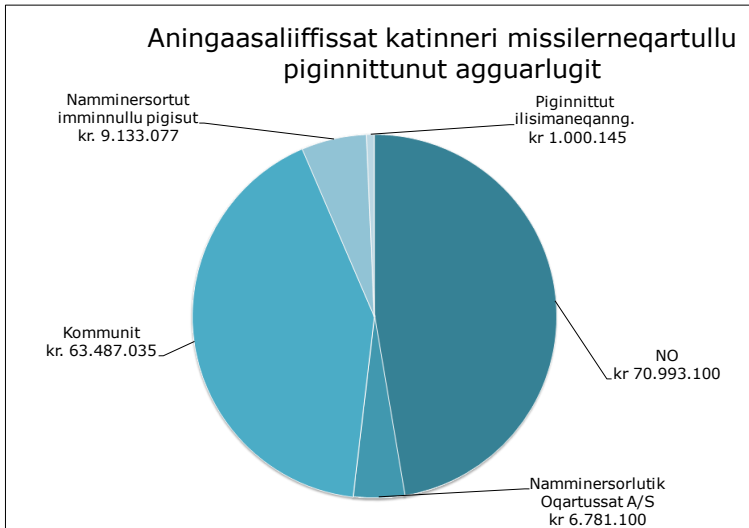

Figur 4

Iliuseqarfissat malillugit aningaasaliiffissat agguataarneri⁶

Iliuseqarfissatut allatorneqartut arfineq-pingasut eqqarsaatigalugit aningaasaliiffineqarnissamik pisariaqartitsisut katinneri (missilerneqartut ilanngullugit ungaluusalerneqartuni) agguataarneqarput

- **12 mio. kr.** iserfissanut aqutissanullu nunaminertat (qulliit salliutillugit)
- **36,5 mio. kr.** iserfissat portunertaqanngitsut (rampet)
- **6,6 mio. kr.** majuartarfinnut silarlernut
- **3,4 mio. kr.** isaarissanut
- **12,9 mio. kr.** (25,1 mio. kr.) elevatorinut
- **15 mio. kr.** (29,5 mio. kr.) anartarfinnut
- **0,3 mio. kr.** (0,6 mio. kr.) ilusilikkanut atortulersuutinullu, kiisalu
- **19,2 mio.** (37,5 mio. kr.) illup iluani aqutissaqartitsinermut

⁶ Qupp. 19-imi nassuiaatit takukkit immikkoortoq *Aningaasaliissutissatut pisariaqartinneqartut iliuseqarfissanut agguataarlugit*

Aningaasaliiffiqarnissamik pisariaqartitsinerpaat (missiliiffiqartut ilanngullugit) (figur 5) imatut agguataarneqarput:

- *Illup iluani aqqutissaqartitsinerpaat* (matut, gangit, majuartarfiit aammalu kivitsissutit) **25 %-inik**
- *Iserfissat portunertaqanngitsut* (tassaasut rampit qaavi ilanngullugit - repos) **24 %-inik**
- *Anartarfiit* **20 %-inik**

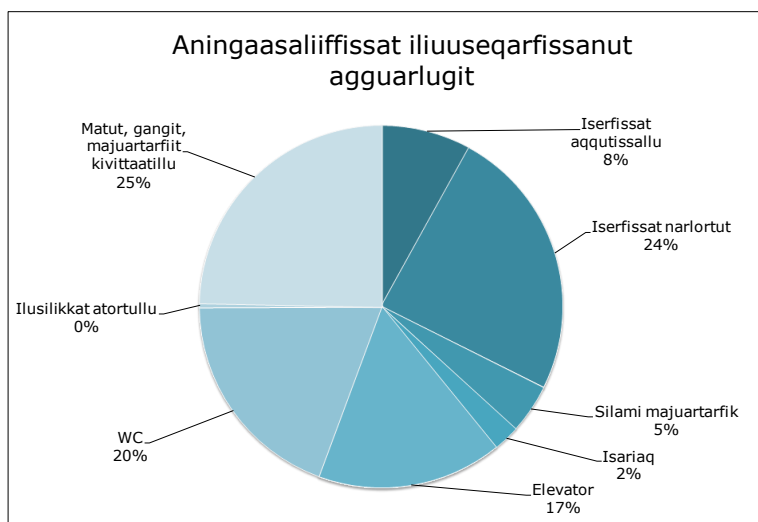

Figur 5

Nikingassutit aammalu agguaqatigiisillugit akit iliuuseqarfissanut agguataarlugit Aqqutissaqartitsinermi nikingassutit iliuuseqarfissani assigiinngitsumik agguataarneqarput. Figur 6-imi takuneqarsinnaapput *iserfissani portunertaqanngitsuni* (rampini aamma qaavini – reposini) nikingassutit siammarsimanerusut, tassani nalunaarsukkani 545⁷-init 509 aningaasaliiffiqarnissamik pisariaqartitsinerpaat – tassa aqqutissaqartitsinermi ajornartorsiut nalunaarsukkani **93 %-ini** nassaassaammat (takuuk figur 7). Nikingassutaasut taakku amerlanersaanni rampit amigaatigineri imaluunniit sivingavallaarneri nalilerneqarpoq, taavalu ikinnerusuni soorlu rampit amippallaarneri imaluunniit tigummiveqannginneri ajornartorsiutaaalluni. Aningaasaliissutissatut pisariaqartinneqartut agguaqatigiisillugit tassaapput **71.750 kr.** nalunaarsorneqartumut ataatsimut taamatut amigaateqartumut (takuuk figur 8).

Aammattaaq *iserfissanut aqqutissanullu nunaminertanut* tunngasut amerlasuut nikingassuteqarput, nalunaarsukkanit 545⁵-nit 419 nikingassuteqarmata, nalunaarsukkat **77 %-ii**. Nalinginnaasumik tassaapput rampit majuartarfiillu qaammaqquteqanngitsut, kisianni aamma aqqutissani qulliit amigaataasut takussaallutik. Taamaattoq tassani nalunaarsukkamut ataatsimut agguaqatigiisillugu aningaasaliissutissat annikinnerupput tassaallutik **28.642 kr.**

Aamma *anrtarfinnut* tunngatillugu iliuuseqarfissatut nikingassutit annertupput, nalunaarsukkanit 242-nit 184 nikingassuteqarmata – procentinngorlugit tassaasut **76 %**. Perusuersartarfinnut aqqutissaqartitsinerup qulakkeernissaa aammattaaq oqimaatsuuvoq, perusuersartarfiit allinissaat imaluunniit kattunnissaat kiisalu anartarfimmik nutaamik ikkussinissaq pineqakajuttuummata. Agguaqatigiisillugu

⁷ Nalunaarsuinerit 2 tassaapput silataannik nalunaarsuinerpaat; nalunaarsuinerit katinneri 547.

aningaasaliissuteqarnissaq naatsorsorneqarpoq nikingassutaasumut ataatsimut **81.622 kr.-nut.**

Elevatorinik iliuseqarfissat aamma aningaasartuutitut oqimaatsuvoq, tassaallunilu akisunersaat sisamaattut inissimallunikatillugit aningaasaliiffiqeqassalluni 12.850.800 kr.-nik (missiliinermi 25,1 mio. kr.-nut) tassaasut aningaasaliissutissat katinnerini 12 (17) % (missilerneqartut). Tassunga tungasut tassaapput soorlu figur 6-imi takuneqarsinnaasut nalunaarsorneqartut 35 (nalunaarsorneqartut 14½ %-ii), kisianni aningaasaliissutissat agguaqatigiisinneri qaffasillutik tassaasut **367.451 kr.**

Aningaasaliiffigisariaqartut agguaqatigiisillugu akisunersaat tassaapput *matut, gangit, majuartarfiit aamma kivittaait* – tassa illut iluini aqutissaqartitsinerit, agguaqatigiisillugit aningaasannorneri tassaallutik **132.490 kr.** Qaffasinnerinut tungavisoq tassaavoq, illup naqqanit 1. salimut, kiisalu illup iluani portoqatigiinngitsunut sanaartornermut maleruagassat malillugit elevatoreqartussaatinagu kivittaait pisariaqartinneri. Kingullertut taaneqartoq pingaartumik atuarfini atuuttuvoq. Iliuseqarfissamut tamassumunnga aningaasat katinneri tassaapput 19.343.500 kr., taakkunanga 11.444.500 kr. ilinniarfinnut ilisimatusarfinnullu tungasuullutik.

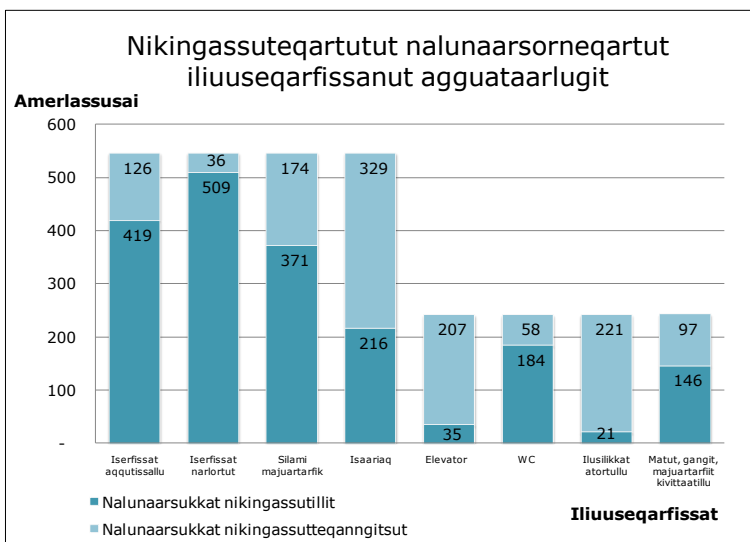

Figur 6

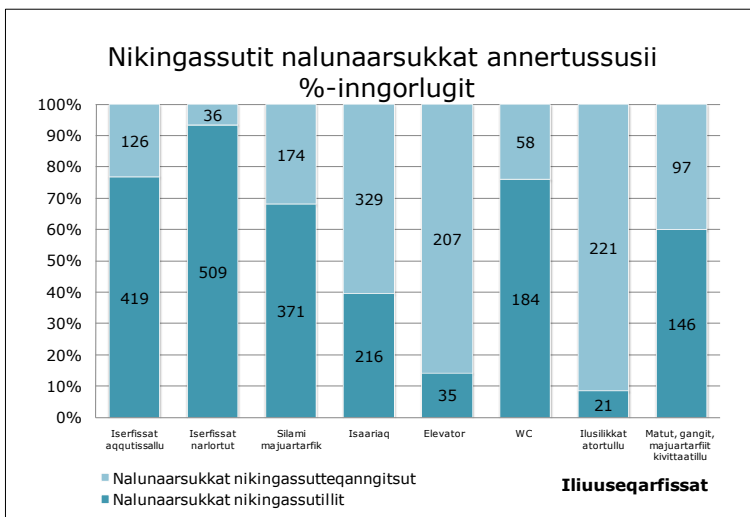

Figur 7

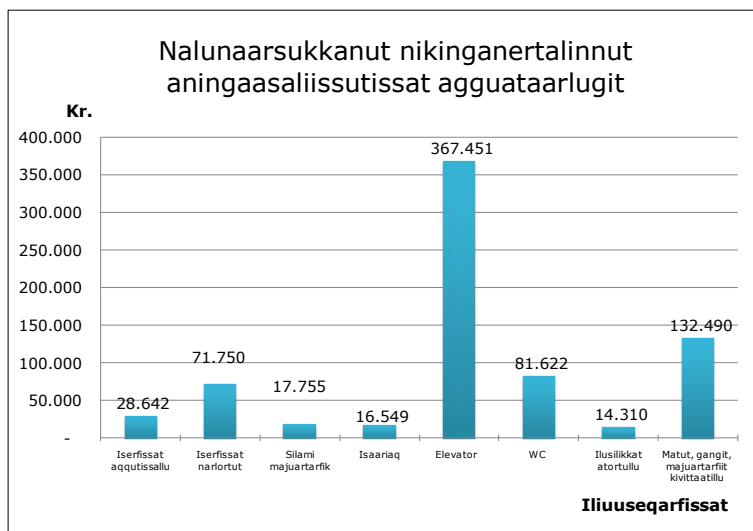

Figur 8

Illut suunerinut agguarlugit aningaasaliissutissat

Nalunaarsuinerimut ataatsimut aningaasaliissutissat katinnerisa agguataarnerit tassaapput **194.129 kr.**

Illut suunerinut ataasiakkaanut aningaasaliissutissatut pisariaqartinneqartut naatsorsorneqarpata, kingumut eqqumaffigineqassaaq, nalunaarsuinerit annertussusii eqikkartunit eqikkartunut nikerartuuneri, kommunit namminersortullu pigisaat kiisalu napparsimmaviit silataasa nalunaarsorneri kisimik ilanngunneqarmata. Illut suunerinut akornanni aningaasaliissutissatut pisariaqartinneqartut agguataarnerisa nikerarneri tamassuma nassuiarsinnaavaa.

Illuni ilinniarfiusuni ilisimatusarfiusunilu eqikkartunit allanit annerusumik nalunaarsuiffissat tamakkerlugit nalunaarsorneqarput, illunut suunerinut allanut sanilliullugit, illut Namminersorlutik Oqartussanit pigineqartut amerlanerujussuummata.

Aamma taamatut oqaatigineqarsinnaapput *Illut isumaginninnermik sullissiviusut* pillugit, nalunaarsugassanik killeqartunik nalunaarsuinerit amerlanerummata, tassani illut kommuninit pigineqartut amerlammata, tamassumalu malitsigisaanik aningaasaliiffigineqarnissamik pisariaqartitsinerit annikinnerullutik. Tamanna aamma atuuppoq *pisiniarfiit niuertarfiillu* pinerini.

Illut suunerinut sinneruttunut nalunaarsuinerit annertussusii nikerartuupput, nalunaarsugassat annertussusii piginnittunullu agguataarnerit malillugit.

Illut suneri: illut allaffeqarfiit, niuertarfiit, toqqorsiviit, pisortat aqutsisoqarfii ilanngullugit

Katillugit 113-t nalunaarsorneqarput. Pisariaqartitsineq 18.860.300 kr.-nut naatsorsorneqarpoq. Aningaasaliissuteqarnissamik pisariaqartitsineq agguaqatigiisillugu taassaavoq nalunaarsukkamut ataatsimut 166.905 kr. Pisariaqartitsineq missilerlugu tassaavoq 26.506.185 kr.

Illut suneri: Pisiniarfik aamma niuertarfik

Katillugit 26-t nalunaarsorneqarput. Pisariaqartitsineq 2.738.000 kr.-nut naatsorsorneqarpoq. Aningaasaliissuteqarnissamik pisariaqartitsineq

agguaqatigiisillugu taassaavoq nalunaarsukkamut ataatsimut 105.308 kr.
Pisariaqartitsineq missilerlugu tassaavoq 5.874.773 kr.

Illut suuneri: Akunnittarfiit, neriniartarfiit, errorsisarfiit sullissinermillu suliffeqarfiit allat

Katillugit sisamat nalunaarsorneqarput. Pisariaqartitsineq 513.000 kr.-nut naatsorsorneqarpoq. Aningaasaliissuteqarnissamik pisariaqartitsineq agguaqatigiisillugu tassaavoq nalunaarsukkamut ataatsimut 128.250 kr. Pisariaqartitsineq missilerlugu tassaavoq 1.011.146 kr.

Illut suuneri: Timersuutitik ingerlataqarnermut atatillugu illut

Katillugit 21-t nalunaarsorneqarput. Pisariaqartitsineq 4.463.000 kr.-nut naatsorsorneqarpoq. Aningaasaliissuteqarnissamik pisariaqartitsineq agguaqatigiisillugu taassaavoq nalunaarsukkamut ataatsimut 212.524 kr. Pisariaqartitsineq missilerlugu tassaavoq 7.599.773 kr.

Illut suuneri: Kulturimut illut (toqqorsiviit, atuagaasiviit, oqaluffiit, filmertarfiit assigisaalu)

Katillugit 104-t nalunaarsorneqarput. Pisariaqartitsineq 14.559.000 kr.-nut naatsorsorneqarpoq. Aningaasaliissuteqarnissamik pisariaqartitsineq agguaqatigiisillugu taassaavoq nalunaarsukkamut ataatsimut 139.990 kr. Pisariaqartitsineq missilerlugu tassaavoq 26.339.900 kr.

Illut suuneri: Isumaginninnermi sullissisarnermi illut

Katillugit 114-t nalunaarsorneqarput. Pisariaqartitsineq 16.675.500 kr.-nut naatsorsorneqarpoq. Aningaasaliissuteqarnissamik pisariaqartitsineq agguaqatigiisillugu tassaavoq nalunaarsukkamut ataatsimut 146.276 kr. Pisariaqartitsineq missilerlugu tassaavoq 34.087.753 kr.

Illut suuneri: Peqqissaanermi illut

Katillugit 37-t nalunaarsorneqarput. Pisariaqartitsineq 5.496.700 kr.-nut naatsorsorneqarpoq. Aningaasaliissuteqarnissamik pisariaqartitsineq agguaqatigiisillugu tassaavoq nalunaarsukkamut ataatsimut 148.559 kr. Pisariaqartitsineq missilerlugu tassaavoq 5.692.748 kr.

Illut suuneri: ilinniarfiit ilisimatusarfiillu

Katillugit 114-t nalunaarsorneqarput. Pisariaqartitsineq 40.837.200 kr.-nut naatsorsorneqarpoq. Aningaasaliissuteqarnissamik pisariaqartitsineq agguaqatigiisillugu tassaavoq nalunaarsukkamut ataatsimut 358.221 kr. Pisariaqartitsineq missilerlugu tassaavoq 42.993.732 kr.

Illut suuneri: Assartuinnermut biilinillu inissiisarfiit

Katillugit 14-t nalunaarsorneqarput. Pisariaqartitsineq 1.886.000 kr.-nut naatsorsorneqarpoq. Aningaasaliissuteqarnissamik pisariaqartitsineq agguaqatigiisillugu tassaavoq nalunaarsukkamut ataatsimut 134.714 kr. Pisariaqartitsineq missilerlugu tassaavoq nalunaarsorneqartut assingi, B-normut tassani tamakkiisumik nalunaarsorneqarmata.



Nuna tamakkerlugu tabeli illoqarfinnut iliuuserisanullu agguataarlugit

Kalaallit Nunaat													
B-normut		530		Aningaasaliissutissat katillugit				kr 106.206.700		B-normunut agguarlugit		kr 200.390	
Akit missilernerit													
		Aqutissanut nuna	Aqut narlorloq	Sitami majuartarfiit	Isaariaq	Elevatori	WC	Iluilikkat sanaartukkallu	Matut, gangit, majuartarfiit kvittasatillu	Katillugit	B-normunut agguarlugit		
Katillugit, iliuissanut agguarlugit		12.001.200	36.520.500	6.587.200	3.574.500	12.860.800	15.018.500	300.500	19.343.500	kr 106.206.700	kr 200.390		
Illoqarfinnut katillugit, iliuissanut agguarlugit													
B-normut	Illoqarfiit												
15	Nanortalik	272.000	686.000	160.500	64.500	0	470.000	0	25.000	kr 1.678.000	kr 111.867		
28	Qaqortoq	481.000	1.680.000	416.000	142.500	10.000	830.000	27.000	529.000	kr 4.115.500	kr 146.982		
28	Narsaq	1.120.000	1.479.000	421.500	517.500	500.000	735.000	30.000	216.000	kr 5.019.000	kr 179.250		
13	Paamiut	452.000	974.000	315.000	88.000	370.000	390.000	25.000	2.000	kr 2.616.000	kr 201.231		
107	Nuuk	2.276.000	6.448.000	1.177.700	688.000	5.854.200	5.186.000	182.000	6.610.000	kr 28.421.900	kr 265.625		
26	Maniitsoq	197.000	1.185.000	282.500	135.000	370.000	1.245.000	500	1.175.000	kr 4.590.000	kr 176.538		
68	Sisimiut	1.472.200	6.780.000	923.000	955.000	1.216.600	1.010.000	1.000	1.507.000	kr 13.864.800	kr 203.894		
15	Kangaatsiaq	492.000	597.500	101.000	74.500	0	435.000	0	762.000	kr 2.462.000	kr 164.133		
39	Aasiaat	1.351.000	2.532.500	431.000	294.000	1.300.000	1.523.000	30.000	1.579.500	kr 9.041.000	kr 231.821		
22	Qasigiannugit	590.000	1.337.000	282.000	44.000	300.000	522.500	0	50.000	kr 3.125.500	kr 142.068		
46	Ilulissat	723.000	2.574.000	527.000	114.000	1.630.000	999.000	0	2.026.000	kr 8.593.000	kr 186.804		
16	Qeqertarsuaq	270.000	837.000	120.000	40.500	0	395.000	0	690.000	kr 2.352.500	kr 147.031		
21	Uummannaq	308.000	1.950.000	258.000	55.000	370.000	525.000	0	570.000	kr 4.036.000	kr 192.190		
24	Upernavik	636.000	2.575.000	385.000	115.000	940.000	95.000	0	1.575.000	kr 6.321.000	kr 263.375		
11	Qaanaaq	335.000	983.000	255.000	7.000	0	148.000	0	582.000	kr 2.310.000	kr 210.000		
36	Tasillaq	603.000	2.380.000	448.000	155.000	0	420.000	5.000	995.000	kr 5.006.000	kr 139.056		
15	Ittoqqortoormiut	423.000	1.522.500	84.000	85.000	0	90.000	0	450.000	kr 2.654.500	kr 176.967		

Nuna tamakkerlugu tabeli piginnittut illullu suuneri pillugit takussutissat ilanngullugit

Kalaallit Nunaat															
B-normut	530	Aningaasaliisutissat katillugit					kr 106.206.700					B-normunut agguarlugit		kr 200.390	
		Prisoverslag													
		Aqutissanut nuna	Aqut narlortoq	Silami majuartarfiit	Isaariaq	Elevatori	WC	Ilusikkat sanaartukkallu	Malut, gangit, majuartarfiit kvittastallu	Katillugit	B-normunut agguarlugit				
Katillugit, iliuusissanut agguarlugit		12.001.200	36.520.500	6.587.200	3.574.500	12.860.800	15.018.500	300.500	19.343.500	kr 106.206.700	kr 200.390				
Piginn. Akit, iliuusitut agguarlugit															
B-normut	Piginittuq														
252	NO	5.961.200	15.989.000	2.895.700	1.621.500	12.473.200	14.263.500	293.500	17.495.500	kr 70.993.100	kr 281.719				
10	A/S Inissiaatleqatigiiffik INI	162.000	865.000	232.000	101.500	12.600	270.000	0	288.000	kr 1.931.100	kr 193.110				
18	KNI A/S	226.000	819.000	137.000	96.000	375.000	120.000	5.000	687.000	kr 2.465.000	kr 136.944				
5	Royal Arctic Line A/S	23.000	125.000	20.000	31.000	0	0	0	41.000	kr 240.000	kr 48.000				
12	TELE Greenland A/S	207.000	1.123.000	236.000	17.000	0	270.000	2.000	290.000	kr 2.145.000	kr 178.750				
19	Kommune Kujalleq	742.000	1.360.000	333.500	122.000	-	-	-	-	kr 2.557.500	kr 134.605				
58	Kommuneqarfiik Sermersooq	1.201.000	3.915.000	605.000	331.000	-	-	-	-	kr 6.052.000	kr 104.345				
49	Qeqqata kommunia*	960.000	5.029.000	714.000	866.000	0	95.000	0	280.000	kr 7.944.000	kr 162.122				
74	Qaasuitsup kommunia**	1.781.000	4.793.500	902.000	236.000	0	0	0	2.000	kr 7.714.500	kr 104.250				
7	Katersortarfutleqatigiit	150.000	365.000	31.000	51.000	-	-	-	-	kr 597.000	kr 85.286				
1	Grønlandsbanken A/S**	0	650.000	10.000	3.000	0	0	0	0	kr 663.000	kr 663.000				
1	Helle From**	0	40.000	5.000	0	0	0	0	10.000	kr 55.000	kr 55.000				
1	Timersortarfimmut ataatsimititaliaq***	20.000	100.000	0	10.000	-	-	-	-	kr 130.000	kr 130.000				
7	Kalaallit Nunaanni Brugseni	78.000	123.000	85.000	51.000	-	-	-	-	kr 337.000	kr 48.143				
1	Narsami Katersugaasivik	200.000	110.000	29.000	20.000	-	-	-	-	kr 359.000	kr 359.000				
1	NPS Narsami Peqatigiit Suleqatigiit	20.000	60.000	10.000	7.500	-	-	-	-	kr 97.500	kr 97.500				
1	Nuka Din teymand A/S**	15.000	80.000	0	5.000	-	-	-	-	kr 100.000	kr 100.000				
6	Pisiffik A/S	105.000	194.000	225.000	0	-	-	-	-	kr 524.000	kr 87.333				
4	Suliffiit imminnut pigisut***	85.000	490.000	60.000	5.000	-	-	-	250.000	kr 890.000	kr 222.500				
1	Piginittuq qulaajarneqanngitsoq	0	90.000	12.000	0	-	-	-	-	kr 102.000	kr 102.000				
2	Piginittuq ilsimaneqanngilaq	65.000	200.000	45.000	0	-	-	-	-	kr 310.000	kr 155.000				
* Atuarfimmittuq (Sis) kommunip pigisaatut allasimasooq, nalunaarsugaasoq															
** B-normut INI-mut aamma Greenland Travel-imut attartortilat nalunaarsugaappat.															
*** Piginittuq nalunarpooq															
**** B-normu 1 1. salimi isaarialik kvittastallu akeqartineqarpoq															
Illut suuneritut katillugit, iliuusissanut agguarlugit												Katillugit		Agguaqatigiisillugit	
Nalunaarsuinerit												kr 106.206.700		kr 194.162	
Illut typii															
113	Allaffinnut illut, nuernermermut, pequusivinnut, pisortat allaffii ilanngullugit *	1.783.000	7.537.000	1.369.500	1.374.000	1.617.800	2.899.000	16.000	2.264.000	kr 18.860.300	kr 166.905				
26	Pisiniarfik nuertarfillu*	334.000	977.000	420.000	52.000	375.000	0	0	580.000	kr 2.738.000	kr 105.308				
4	Akunnittarfiit, neriniartarfiit, errorsisarfiit, sullissiviillu allat*	75.000	212.000	43.000	76.000	0	95.000	5.000	7.000	kr 513.000	kr 128.250				
21	Timersormermik aalussiviit*	514.000	2.949.000	300.000	43.000	0	315.000	0	342.000	kr 4.463.000	kr 212.524				
104	Kulturileriviit (toqqorsiviit, atuagaateqarfiit, oqaluffiit, filmertarfiit ass.)*	2.733.000	6.735.500	1.248.500	678.000	770.000	1.300.000	123.000	989.000	kr 14.577.000	kr 140.163				
114	Isumaginninnermi sullissiviit*	2.493.500	8.287.500	1.448.500	440.000	433.000	1.451.000	0	2.282.000	kr 16.835.500	kr 147.680				
37	Peqqissaaviit*	765.200	1.764.500	316.000	125.000	515.000	747.000	1.000	1.263.000	kr 5.496.700	kr 148.559				
114	Ilinniartarfiit ilisimatusarfillu*	3.126.500	7.617.000	1.340.700	767.500	9.150.000	7.218.000	173.000	11.444.500	kr 40.837.200	kr 358.221				
14	Assartuussiviit bilinullu inissisarfiit	177.000	441.000	101.000	19.000	0	975.500	500	172.000	kr 1.886.000	kr 134.714				
* NO-nit pigineqartut aamma ingerlatseqatigiiffiit NO-nit pigineqartut tamakkiisumik nalunaarsorneqarput napparsimaviit isaariaat aqutissaallu kisimik.															
Tabellimut oqaaseqaat: - = nalunaarsomeqanngilaq.															

Illoqarfinnik tabeli iliuuserisassanut, piginnittunut illullu suunerinut agguataarlugit

Nanortalik

Nanortalik											
B-normut	15	Aningaasalissutissat katillugit					B-normunut agguarlugit				
		Prisoverslag									
		Aqqussissanut nuna	Aqqut narlorloq	Silami majuartarfiit	Isaariaq	Elevatori	WC	Ilusilikkat sanaartukkallu	Matut, gangit, majuartarfiit kivitaaillu	Katillugit	B-normunut agguarlugit
Katillugit, iliuusissanut agguarlugit		272.000	686.000	160.500	64.500	0	470.000	0	25.000	kr 1.678.000	kr 111.867
Piginn. Akit, iliuusinut agguarlugit											
B-normut	Piginittuq										
11	NO	272.000	496.000	80.500	64.500	0	470.000	0	25.000	kr 1.408.000	kr 128.000
1	A/S Inissiatileqatigiiffik INI	0	110.000	40.000	0	0	0	0	0	kr 150.000	kr 150.000
1	Royal Arctic Line A/S	0	40.000	10.000	0	0	0	0	0	kr 50.000	kr 50.000
1	TELE Greenland A/S	0	40.000	30.000	0	0	0	0	0	kr 70.000	kr 70.000
1	Kalaallit Nunaanni Brugseni	0	0	0	0	-	-	-	-	kr 0	kr 0
Kommunip illuutal nalunaarsorneqanngillat - takussutissaq figuneqanngilaq											
Illut suunerinut katillugit, iliuusissanut agguarlugit											
Nalunaarsuinerit	Illut typii										
3	Allaffinnut illut, niuernermut, pequsivinnut, pisortat allaffii ilanngullugit	0	190.000	80.000	0	0	0	0	0	kr 270.000	kr 90.000
1	Pisinarfik niuertarfillu	0	0	0	0	-	-	-	-	kr 0	kr 0
0	Akunnittarfiit, neriniartarfiit, errorsisarfiit, sullissivillu allat	-	-	-	-	-	-	-	-	kr 0	kr 0
0	Timersornermik aalussiviit	-	-	-	-	-	-	-	-	kr 0	kr 0
2	Kulturileriviit (toqqorsiviit, atuagaateqarfiit, oqaluffiit, filmertarfiit ass.)	20.000	65.000	6.000	5.000	0	70.000	0	10.000	kr 176.000	kr 88.000
0	Isumaginninnermi sullissiviit	-	-	-	-	-	-	-	-	kr 0	kr 0
2	Peqqissaaviit	30.000	100.000	0	27.000	0	0	0	15.000	kr 172.000	kr 86.000
6	Ilinniarfiit ilisimatusarfiillu	222.000	296.000	44.500	25.500	0	315.000	0	0	kr 903.000	kr 150.500
1	Assartuussiviit biilinullu inissisarfiit	0	35.000	30.000	7.000	0	85.000	0	0	kr 157.000	kr 157.000
Tabelimut oqaaseqaat: - = nalunaarsorneqanngilaq.											

Qaqortoq

Qaqortoq													
B-normut		28		Aningaasalissutissat katillugit				kr 4.115.500		B-normunut agguarlugit		kr 146.982	
Prisoverslag													
		Agguissanununa	Agqut narortoq	Sitami majuartarfiit	Isaariaq	Elevatori	WC	Iusliikkat sanaartukkallu	Matut, gangit, majuartarfiit kvittaattillu	Katillugit	B-normunut agguarlugit		
Katillugit, iliuissanunut agguarlugit		481.000	1.680.000	416.000	142.500	10.000	830.000	27.000	529.000	kr 4.115.500	kr 146.982		
Piginn. Akit, iliuusinut agguarlugit													
B-normut		Piginittuq											
10	NO	181.000	545.000	199.000	59.000	10.000	555.000	25.000	509.000	kr 2.083.000	kr 208.300		
1	A/S Inissiatileqatigiiffik INI	9.000	23.000	5.000	1.500	0	65.000	0	0	kr 103.500	kr 103.500		
1	KNI A/S	0	15.000	0	10.000	0	120.000	0	20.000	kr 165.000	kr 165.000		
1	TELE Greenland A/S	0	5.000	4.000	0	0	90.000	2.000	0	kr 101.000	kr 101.000		
11	Kommune Kujalleq	237.000	925.000	168.000	47.000	-	-	-	-	kr 1.377.000	kr 125.182		
1	Katersortarfutitileqatigiit	20.000	45.000	20.000	15.000	-	-	-	-	kr 100.000	kr 100.000		
1	Idrætsshals udvalg	20.000	100.000	0	10.000	-	-	-	-	kr 130.000	kr 130.000		
1	Kalaallit Nunaanni Brugseni	10.000	10.000	0	0	-	-	-	-	kr 20.000	kr 20.000		
1	Pisiffik A/S	4.000	12.000	20.000	0	-	-	-	-	kr 36.000	kr 36.000		
Illut suunerinut katillugit, iliuissanunut agguarlugit													
Nalunaarsuinerit		Illut typii											
5	Allaffinnut illut, niuernermut, pequusivinnut, pisortat allaffii ilanngullugit *	30.000	143.000	44.000	26.500	0	275.000	2.000	20.000	kr 540.500	kr 108.100		
2	Pisinarfik niuertarfillu	14.000	22.000	20.000	0	-	-	-	-	kr 56.000	kr 28.000		
0	Akunnittarfiit, neriniartarfiit, errorsisarfiit, sullissivillu allat	-	-	-	-	-	-	-	-	kr 0			
1	Timersornermik aallussiviit	20.000	100.000	0	10.000	-	-	-	-	kr 130.000	kr 130.000		
5	Kulturileriviit (toqqorsiviit, atuagaateqarfiit, oqaluffiit, filmertarfiit ass.)*	118.000	255.000	88.000	19.000	0	90.000	25.000	10.000	kr 605.000	kr 121.000		
9	Isumaginninnermi sullissiviit*	221.000	855.000	230.000	52.000	0	65.000	0	4.000	kr 1.427.000	kr 158.556		
3	Peqqissaaviit**	37.000	50.000	0	0	0	40.000	0	25.000	kr 152.000	kr 50.667		
4	Ilinniartarfiit ilisimatusarfiillu***	21.000	195.000	34.000	35.000	10.000	265.000	0	470.000	kr 1.030.000	kr 257.500		
1	Assartuussiviit bilinullu inissisarfiit	20.000	60.000	0	0	0	95.000	0	0	kr 175.000	kr 175.000		

* NO-nit pigineqartut aamma ingerlatseqatigiiffiit NO-nit pigineqartut tamakkisumik nalunaarsorneqarput napparsimaviit isaariaat agguissaallu kisimik.
** Napparsimavimmi nalunaarsuinerit 2
*** Meeqqat atuarfiaq nutarterneqarmat ilanngunneqanngilaq.

Tabellimut oqaaseqaat: * = nalunaarsorneqanngilaq.

Narsaq

Narsaq															
B-normut		28		Aningaasallissutissat katillugit				kr 5.019.000				B-normunut agguarlugit		kr 179.250	
Prisoverslag															
		Aqutissanut nuna	Aqut narlortoq	Silami majuartarfiit	Isaariaq	Elevatori	WC	Ilusikkat sanaartukkattu	Matut, gangit, majuartarfiit kiviitaaillu	Katillugit	B-normunut agguarlugit				
Katillugit, iliuissanut agguarlugit		1.120.000	1.479.000	421.500	517.500	500.000	735.000	30.000	216.000	kr 5.019.000	kr 179.250				
Piginn. Akit, iliuissanut agguarlugit															
B-normut		Piginittog													
13	NO	285.000	607.000	122.000	380.000	500.000	735.000	30.000	216.000	kr 2.875.000	kr 221.154				
1	A/S Inissiatteqatigiiffik INI	25.000	75.000	10.000	10.000	0	0	0	0	kr 120.000	kr 120.000				
1	TELE Greenland A/S	25.000	60.000	15.000	10.000	0	0	0	0	kr 110.000	kr 110.000				
1	KNI A/S	20.000	12.000	0	10.000	0	0	0	0	kr 42.000	kr 42.000				
8	Kommune Kujalleq	505.000	435.000	165.500	75.000	-	-	-	-	kr 1.180.500	kr 147.563				
1	Kalaallit Nunaanni Brugseni	30.000	60.000	60.000	0	-	-	-	-	kr 150.000	kr 150.000				
1	Narsaq Museum	200.000	110.000	29.000	20.000	-	-	-	-	kr 359.000	kr 359.000				
1	NPS Narsami Peqatigiit Suleqatigiisut	20.000	60.000	10.000	7.500	-	-	-	-	kr 97.500	kr 97.500				
1	Suliffiit imminnut pigisut	10.000	60.000	10.000	5.000	-	-	-	-	kr 85.000	kr 85.000				
Illut suunerinut katillugit, iliuissanut agguarlugit															
Nalunaarsuinerit		Illut typii													
5	Allaffinnut illut, niuernermut, pequusivinnut, pisortat allaffii itanngullugit *	102.000	252.000	57.000	155.000	0	65.000	0	0	kr 631.000	kr 126.200				
1	Pisinarfik niuertarfillu	30.000	60.000	60.000	0	-	-	-	-	kr 150.000	kr 150.000				
0	Akunnittarfiit, neriniartarfiit, errorsisarfiit, sullissivillu allat	-	-	-	-	-	-	-	-	kr 0					
1	Timersornermik aalussiviit	10.000	60.000	10.000	5.000	-	-	-	-	kr 85.000	kr 85.000				
7	Kulturileriviit (toqqorsiviit, atuagaateqarfiit, oqaluffiit, filmertarfiit ass.)*	575.000	460.000	136.500	47.500	0	0	30.000	0	kr 1.249.000	kr 178.429				
4	Isumaginninnermi sullissiviit*	150.000	175.000	63.000	55.000	0	0	0	0	kr 443.000	kr 110.750				
2	Peqqissaaviit*	28.000	77.000	25.000	0	0	65.000	0	5.000	kr 200.000	kr 100.000				
7	Ilinniarfiit ilisimatusarfiillu	195.000	335.000	55.000	255.000	500.000	540.000	0	211.000	kr 2.091.000	kr 298.714				
1	Assartuussiviit bilinullu inissisarfiit	30.000	60.000	15.000	0	0	65.000	0	0	kr 170.000	kr 170.000				

* NO-nit pigineqartut aamma ingerlatseqatigiiffiit NO-nit pigineqartut tamakkiisumik nalunaarsorneqarput napparsimaviit isaariaat aqutissaallu kisimik.

Tabelimut oqaseqaat: * = nalunaarsorneqanngilaq.

Paamiut

Paamiut													
B-normut		13		Aningaasaliissutissat katillugit				kr 2.616.000		B-normunut agguarlugit		kr 201.231	
Prisoverslag													
		Aqqutissanut nuna	Aqqut narlortoq	Silami majuartarfiit	Isaariaq	Elevatori	WC	Ilusikkat sanaartukkallu	Malut, gangit, majuartarfiit kvittisaallu	Katillugit	B-normunut agguarlugit		
Katillugit, iliuusissanut agguarlugit		452.000	974.000	315.000	88.000	370.000	390.000	25.000	2.000	kr 2.616.000	kr 201.231		
Piginn. Akit, iliuusitut agguarlugit													
B-normut		Piginittuq											
9	NO	415.000	882.000	308.000	46.000	370.000	390.000	25.000	2.000	kr 2.438.000	kr 270.889		
2	TELE Greenland A/S	25.000	47.000	0	41.000	0	0	0	0	kr 113.000	kr 56.500		
1	KNi A/S	12.000	35.000	7.000	0	0	0	0	0	kr 54.000	kr 54.000		
0	Kommuneqarfik Sermersooq	-	-	-	-	-	-	-	-	kr 0			
1	Kalaallit Nunaanni Brugseni	0	10.000	0	1.000	-	-	-	-	kr 11.000	kr 11.000		
Illut suuneritut katillugit, iliuusissanut agguarlugit													
Nalunaarsuinerit		Illut typii											
4	Allaffinnut illut, niuernermut, pequusivinnut, pisortat allaffii ilanngullugit *	78.000	357.000	55.000	43.000	0	65.000	0	1.000	kr 599.000	kr 149.750		
2	Pisinarfik niuertarfillu	20.000	35.000	0	2.000	-	-	-	-	kr 57.000	kr 28.500		
0	Akunnitarfiit, neriniartarfiit, errorsisarfiit, sullissiviillu allat	-	-	-	-	-	-	-	-	kr 0			
0	Timersornermik aallussiviit	-	-	-	-	-	-	-	-	kr 0			
2	Kulturileriviit (toqqorsiviit, atuagaateqarfiit, oqaluffiit, filmertarfiit ass.)*	80.000	165.000	135.000	15.000	0	0	25.000	0	kr 420.000	kr 210.000		
0	Isumaginninnermi sullissiviit	-	-	-	-	-	-	-	-	kr 0			
2	Peqqissaaviit*	84.000	150.000	25.000	21.000	0	65.000	0	0	kr 345.000	kr 172.500		
3	Ilinniarfiit ilisimatusarfillu*	190.000	267.000	100.000	7.000	370.000	260.000	0	1.000	kr 1.195.000	kr 398.333		
0	Assartuussiviit biilnulu inissiisarfiit	-	-	-	-	-	-	-	-	kr 0			
* NO-nit pigineqartut aamma ingerlatseqatigiiffii NO-nit pigineqartut tamakkiisumik nalunaarsomeqarput napparsimaviit isaariaat aqqutissaallu kisimik.													
Tabelimut oqaaseqaat: * = nalunaarsomeqanngilaq.													

Nuuk

Nuuk															
B-normut		107		Aningaasaliissutissat katillugit				kr 28.421.900				B-normunut agguarlugit		kr 265.625	
Prisoverslag															
		Acquississat nuna	Acqut narlortoq	Sitami majuartarfiit	Isaariaq	Elevatori	WC	Ilusikkat sanaartukkallu	Matut, gangit, majuartarfiit kivitisaallu	Katillugit		B-normunut agguarlugit			
Katillugit, iliuississat agguarlugit		2.276.000	6.448.000	1.177.700	688.000	5.854.200	5.186.000	182.000	6.610.000	kr 28.421.900		kr 265.625			
Piginn. Akit, iliuissinut agguarlugit															
B-normut		Piginittuq													
66	NO	1.493.000	4.218.000	680.700	483.000	5.854.200	5.171.000	182.000	6.610.000	kr 24.691.900		kr 374.120			
1	A/S Inissiatileqatigiiffik INI	0	70.000	20.000	5.000	0	0	0	0	kr 95.000		kr 95.000			
1	TELE Greenland A/S	0	0	0	2.000	0	15.000	0	0	kr 17.000		kr 17.000			
36	Kommuneqarfik Sermersooq	738.000	2.073.000	352.000	193.000	-	-	-	-	kr 3.356.000		kr 93.222			
1	Kalaallit Nunaanni Brugseni	0	5.000	5.000	0	-	-	-	-	kr 10.000		kr 10.000			
1	Nuka Din tøjmand A/S	15.000	80.000	0	5.000	-	-	-	-	kr 100.000		kr 100.000			
1	Pisiffik A/S	30.000	2.000	120.000	0	-	-	-	-	kr 152.000		kr 152.000			
Illut suunerinut katillugit, iliuississat agguarlugit															
Nalunaarsuinerit		Illut typii													
32	Allaffinnut illut, niuernermut, pequusivinnut, pisortat allaffii ilanggullugit *	454.000	1.697.000	330.500	160.500	1.605.200	1.969.000	9.000	1.186.000	kr 7.411.200		kr 231.600			
2	Pisinarfik niuertarfillu	30.000	7.000	125.000	0	-	-	-	-	kr 162.000		kr 81.000			
1	Akunnittarfiit, neriniartarfiit, errorsisarfiit, sullissiviillu allat	5.000	130.000	30.000	1.000	-	-	-	-	kr 166.000		kr 166.000			
2	Timersornermik aallussiviit*	46.000	33.000	18.000	18.000	0	65.000	0	2.000	kr 182.000		kr 91.000			
17	Kulturileriviit (toqqorsiviit, atuagaateqarfiit, oqaluffiit, filmertarfiit ass.)*	308.000	653.000	97.000	210.000	400.000	310.000	0	871.000	kr 2.849.000		kr 167.588			
20	Isumaginninnermi sullissiviit*	372.500	1.263.000	182.000	20.000	0	280.000	0	310.000	kr 2.427.500		kr 121.375			
3	Peqqissaaviit*	144.000	230.000	30.000	0	0	65.000	1.000	214.000	kr 684.000		kr 228.000			
31	Ilinniarfiit ilisimatusarfillu*	914.500	2.429.000	357.200	277.000	3.849.000	2.458.000	172.000	4.027.000	kr 14.483.700		kr 467.216			
1	Assartuussiviit biilinnulu inissisarfiit	2.000	6.000	8.000	1.500	0	39.000	0	0	kr 56.500		kr 56.500			
* NO-nit pigineqartut aamma ingerlatseqatigiiffiit NO-nit pigineqartut tamakkisumik nalunaarsorneqarput napparsimaviit isaariaat acqutissaallu kisimik.															
Tabellimut oqaaseqaat: * = nalunaarsorneqangillaq.															

Maniitsoq

Maniitsoq															
B-normut		26		Aningaasaliissutissat katillugit				kr 4.590.000				B-normunut agguarlugit		kr 176.538	
Prisoverslag															
		Agqutissanut nuna	Agqut nariorqoq	Sitami majuartarfiit	Isaariaq	Elevatori	WC	Ilusikkat sanaartukkallu	Matut, gangit, majuartarfiit kvittaatillu	Katillugit	B-normunut agguarlugit				
Katillugit, iliuusissanut agguarlugit		197.000	1.185.000	282.500	135.000	370.000	1.245.000	500	1.175.000	kr 4.590.000	kr 176.538				
Piginn. Akit, iliuusisut agguarlugit															
B-normut		Piginittuq													
13	NO	95.000	650.000	146.000	73.000	370.000	1.180.000	500	924.000	kr 3.438.500	kr 264.500				
1	A/S Inissiaatleqatigiiffik INI*	4.000	170.000	32.000	5.000	0	65.000	0	0	kr 276.000	kr 276.000				
1	Royal Arctic Line A/S	0	20.000	0	0	0	0	0	1.000	kr 21.000	kr 21.000				
0	TELE Greenland A/S**	-	-	-	-	-	-	-	-	kr 0					
8	Qeqqata kommunia	70.000	327.000	68.500	56.000	-	-	-	-	kr 521.500	kr 65.188				
1	Katersortarfutleqatigiit	0	10.000	6.000	1.000	-	-	-	-	kr 17.000	kr 17.000				
1	Kalaallit Nunaanni Brugseni	8.000	8.000	15.000	0	-	-	-	-	kr 31.000	kr 31.000				
1	Sulliffiit imminnut pigisut	20.000	0	15.000	0	-	-	-	250.000	kr 285.000	kr 285.000				
* Init 2 - INI Saaffignittarfik, kisalu Nukissiorfiit.															
** Nalunaarsomeqanngilaq, B-905-imut nuussaaq, nutarterneqartoq, Ullumikkut TELE POST 1 Pissifik-miippoq B-147.															
Ilut suunerit katillugit, iliuusissanut agguarlugit															
Nalunaarsuinerit		Ilut typii													
3	Allaffinnut ilut, niuernermut, pequusivinnut, pisortat allaffii ilanngullugit *	4.000	190.000	32.000	5.000	0	65.000	0	1.000	kr 297.000	kr 99.000				
1	Pisinarfik niuertarfillu	8.000	8.000	15.000	0	-	-	-	-	kr 31.000	kr 31.000				
0	Akunnittarfiit, neriniartarfiit, errorsisarfiit, sullissiviillu allat	-	-	-	-	-	-	-	-	kr 0					
1	Timersornermik aallussiviit***	20.000	0	15.000	0	0	0	0	250.000	kr 285.000	kr 285.000				
6	Kulturileriviit (toqqorsiviit, atuagaateqarfiit, oqaluffiit, filmertarfiit ass.)*	45.000	148.000	33.000	25.000	0	250.000	0	35.000	kr 536.000	kr 89.333				
8	Isumaginninnermi sullissiviit***	55.000	397.000	98.500	86.000	0	260.000	0	269.000	kr 1.165.500	kr 145.688				
2	Peqqissaaviit***	6.000	120.000	14.000	15.000	0	65.000	0	42.000	kr 262.000	kr 131.000				
6	Ilinniarfiit ilisimatusarfillu***	59.000	320.000	75.000	2.000	370.000	565.000	0	556.000	kr 1.947.000	kr 324.500				
1	Assartuussiviit bilinullu inissisarfiit	0	2.000	0	2.000	0	40.000	500	22.000	kr 66.500	kr 66.500				
* B-nr.-mi allaffiit, nalunaarsomeqanngitsuoq 1.															
*** NO-nit pigineqartut aamma ingerlatseqatigiiffiit NO-nit pigineqartut tamakkisumik nalunaarsomeqarput napparsimavit isaariaat agqutissaalu kisimik.															
Tabelimut oqaaseqaat: * = nalunaarsomeqanngilaq.															

Sisimiut

Sisimiut															
B-normut		68		Aningaasaliissutissat katillugit				kr 13.864.800				B-normunut agguarlugit		kr 203.894	
Prisoverslag															
		Acquississat nuna	Acqut narlortoq	Sitami majuartarfiit	Isaariaq	Elevatori	WC	Iluksikkat sanaartukkallu	Matut, gangit, majuartarfiit kivitaaillu	Katillugit	B-normunut agguarlugit				
Katillugit, iliuississat agguarlugit		1.472.200	6.780.000	923.000	955.000	1.216.600	1.010.000	1.000	1.507.000	kr 13.864.800	kr 203.894				
Piginn. Akit, iliuissat agguarlugit															
B-normut		Piginittuq													
20	NO	450.200	1.065.000	177.500	22.000	1.204.000	840.000	1.000	1.182.000	kr 4.941.700	kr 247.085				
1	A/S Inissiatleqatigiiffik INI	12.000	130.000	50.000	50.000	12.600	75.000	0	5.000	kr 334.600	kr 334.600				
1	KNI A/S	5.000	0	0	15.000	0	0	0	40.000	kr 60.000	kr 60.000				
1	TELE Greenland A/S	55.000	123.000	15.000	5.000	0	0	0	0	kr 198.000	kr 198.000				
41	Qeqqata kommunia*	890.000	4.702.000	645.500	810.000	0	95.000	0	280.000	kr 7.422.500	kr 181.037				
1	Grønlandsbanken A/S	0	650.000	10.000	3.000	0	0	0	0	kr 663.000	kr 663.000				
1	Kalaallit Nunaanni Brugseni	30.000	30.000	5.000	50.000	-	-	-	-	kr 115.000	kr 115.000				
1	Pisiffik A/S	0	0	20.000	0	-	-	-	-	kr 20.000	kr 20.000				
1	Suliffiit imminnut pigisut	30.000	80.000	0	0	-	-	-	-	kr 110.000	kr 110.000				
* Atuarfimmii immikkoortortagarfik kommunimit pigineqartoq, tamakkiisumik nalunaarsomeqartoq															
Illum suunerinut katillugit, iliuississat agguarlugit															
Nalunaarsuinerit		Illum typii													
10	Allaffinnut illum, niuernermet, pequusivinnut, pisortat allaffii ilanngullugit *	168.000	1.207.000	123.000	705.000	12.600	75.000	0	205.000	kr 2.495.600	kr 249.560				
3	Pisinarfik niuertarfillu	30.000	40.000	25.000	50.000	-	-	-	-	kr 145.000	kr 48.333				
0	Akunnittarfiit, neriniartarfiit, errorsisarfiit, sullissivillu allat	-	-	-	-	-	-	-	-	kr 0	kr 0				
4	Timersornermik aallussiviit**	80.000	1.480.000	100.000	0	0	0	0	0	kr 1.660.000	kr 415.000				
14	Kulturilerivilit (toqqorsivilit, atuagaateqarfiit, oqaluffiit, filmertarfiit ass.)**	219.000	1.128.000	164.000	115.000	0	0	0	0	kr 1.626.000	kr 116.143				
19	Isumaginninnermi sullissiviit**	470.000	1.845.000	335.000	48.000	3.000	95.000	0	200.000	kr 2.996.000	kr 157.684				
2	Peqqissaaviit**	20.200	70.000	19.000	7.000	0	65.000	0	122.000	kr 303.200	kr 151.600				
17	Ilinniarfiit ilisimatusarfiillu**	465.000	1.010.000	157.000	30.000	1.201.000	700.000	1.000	980.000	kr 4.544.000	kr 267.294				
1	Assartuussiviit biilinulu inissisarfiit	20.000	0	0	0	0	75.000	0	0	kr 95.000	kr 95.000				
** NO-nit pigineqartut aamma ingerlatseqatigiiffiit NO-nit pigineqartut tamakkiisumik nalunaarsomeqarput napparsimaviit isaariaat aqqutissaalu kisimik.															
Tabelimut oqaaseqaat: * = nalunaarsomeqanngilaq.															

Kangaatsiaq

Kangattsiaq															
B-normut		15		Aningaasalissutissat katillugit					kr 2.462.000		B-normunut agguarlugit			kr 164.133	
Prisoverslag															
		Aqutissanut nuna	Aqut narlorloq	Silami majuartarfiit	Isaariaq	Elevatori	WC	Ilusikkat sanaartukkallu	Matut, gangit, majuartarfiit kvittisaallu	Katillugit	B-normunut agguarlugit				
Katillugit, iliussissanut agguarlugit		492.000	597.500	101.000	74.500	0	435.000	0	762.000	kr 2.462.000	kr 164.133				
Piginn. Akit, iliussinut agguarlugit															
B-normut		Piginittog													
7	NO	305.000	187.500	36.000	54.500	0	435.000	0	597.000	kr 1.615.000	kr 230.714				
2	KNi A/S	60.000	130.000	15.000	0	0	0	0	165.000	kr 370.000	kr 185.000				
6	Qaasutsup kommunia	127.000	280.000	50.000	20.000	0	0	0	0	kr 477.000	kr 79.500				
* B-normu 1 A/S-imut attartortinneqartoq tamakkiisumik nalunaarsomeqarpoq															
Illut suunerinut katillugit, iliussissanut agguarlugit															
Nalunaarsuinerit		Illut typii													
3	Allaffinnut illut, niuernermut, pequusivinnut, pisortat allaffii ilanngullugit **	62.000	180.000	15.000	0	0	0	0	15.000	kr 272.000	kr 90.667				
1	Pisiniarfik niuertarfillu**	40.000	60.000	15.000	0	0	0	0	150.000	kr 265.000	kr 265.000				
0	Akunnittarfiit, neriniartarfiit, errorsisarfiit, sullissivillu allat	-	-	-	-	-	-	-	-	kr 0	kr 0				
1	Timersornermik aalussiviit	70.000	25.000	25.000	5.000	-	-	-	-	kr 125.000	kr 125.000				
4	Kulturileriviit (toqqorsiviit, atuagaateqarfiit, oqaluffiit, filmertarfiit ass.)*	85.000	87.500	35.000	32.500	0	170.000	0	0	kr 410.000	kr 102.500				
2	Isumaginninnermi sullissiviit	15.000	95.000	0	0	-	-	-	-	kr 110.000	kr 55.000				
1	Peqqissaaviit**	60.000	25.000	0	0	0	0	0	200.000	kr 285.000	kr 285.000				
3	Ilinniarfiit ilisimatusarfiillu	160.000	125.000	11.000	37.000	0	265.000	0	397.000	kr 995.000	kr 331.667				
0	Assartuussiviit biillinulu inissisarfiit	-	-	-	-	-	-	-	-	kr 0	kr 0				
** NO-nit pigineqartut aamma ingerlatseqatigiffiit NO-nit pigineqartut tamakkiisumik nalunaarsomeqarput napparsimaviit isaariaat aqutissaallu kisimik.															
Tabelimut oqaaseqaat: * = nalunaarsomeqanngilaq.															

Aasiaat

Aasiaat															
B-normut		39		Aningaasalissutissat katillugit				kr 9.041.000				B-normunut agguarlugit		kr 231.821	
Prisoverslag															
		Agqutissanut nuna	Agqut narlorloq	Stami majuartarfiit	Isaariaq	Elevatori	WC	Ilusikkat sanaartukkallu	Matut, gangit, majuartarfiit kivitaaqatillu	Katillugit	B-normunut agguarlugit				
Katillugit, iliuissisanut agguarlugit		1.351.000	2.532.500	431.000	294.000	1.300.000	1.523.000	30.000	1.579.500	kr 9.041.000	kr 231.821				
Piginn. Akit, iliuissinut agguarlugit															
B-normut		Piginittuq													
22	NO	810.000	1.620.000	296.000	204.000	1.300.000	1.458.000	30.000	1.579.500	kr 7.297.500	kr 331.705				
1	A/S Inissiaatleqatigiiffik INI	27.000	12.000	15.000	30.000	0	65.000	0	0	kr 149.000	kr 149.000				
1	KNI A/S	16.000	0	0	0	0	0	0	0	kr 16.000	kr 16.000				
13	Qaasutsup kommunia	408.000	665.500	95.000	60.000	-	-	-	-	kr 1.228.500	kr 94.500				
1	Pisiffik A/S	45.000	60.000	25.000	0	-	-	-	-	kr 130.000	kr 130.000				
1	Katersortarfutleqatigiit	45.000	175.000	0	0	-	-	-	-	kr 220.000	kr 220.000				
Illut suunerinut katillugit, iliuissisanut agguarlugit															
Nalunaarsuinerit		Illut typii													
6	Allaffinnut illut, niuernermut, pequusivinnut, pisortat allaffii ilanngullugit *	139.000	282.000	55.000	85.000	0	65.000	0	0	kr 626.000	kr 104.333				
2	Pisinarfik niuertarfillu	61.000	60.000	25.000	0	-	-	-	-	kr 146.000	kr 73.000				
1	Akunnittarfiit, neriniartarfiit, errorsisarfiit, sullissiviillu allat*	45.000	35.000	10.000	75.000	0	95.000	5.000	7.000	kr 272.000	kr 272.000				
2	Timersornermik aallussiviit*	33.000	325.000	25.000	5.000	0	150.000	0	40.000	kr 578.000	kr 289.000				
5	Kulturileriviit (toqqorsiviit, atuagaateqarfiit, oqaluffiit, filmertarfiit ass.)*	170.000	297.000	60.000	7.000	0	95.000	43.000	0	kr 672.000	kr 134.400				
9	Isumaginninnermi sullissiviit*	390.000	540.500	73.000	45.000	0	130.000	0	448.000	kr 1.626.500	kr 180.722				
4	Peqqissaaviit*	123.000	190.000	32.000	25.000	500.000	195.000	0	50.000	kr 1.115.000	kr 278.750				
13	Ilinniarfiit ilisimatusarfiillu**	390.000	803.000	151.000	52.000	800.000	775.000	0	1.034.500	kr 4.005.500	kr 308.115				
0	Assartuussiviit bilinullu inissisarfiit	-	-	-	-	-	-	-	-	kr 0	kr 0				
* NO-nit pigineqartut aamma ingerlatsaqatigiiffiit NO-nit pigineqartut tamakkisumik nalunaarsorneqarput napparsimaviit isaariaat aqutissaallu kisimik.															
** B-normu 1 2-nik nalunaarsorneqarpoq (isaarissat 2 aamma illu agguataartoq)															
Tabelimut oqaaseqaat: - = nalunaarsorneqangilaq.															

Qasigianguit

Qasigianguit													
B-normut		22		Aningaasaliissutissat katillugit				kr 3.125.500		B-normunut agguarlugit		kr 142.068	
Prisoverslag													
		Aqqutissanut nuna	Aqqut narlorloq	Silami majuartarfiit	Isaariaq	Elevatori	WC	Ilusikkat sanaartukkallu	Matut, gangit, majuartarfiit kvitissallu	Katillugit	B-normunut agguarlugit		
Katillugit, iliuusissanut agguarlugit		590.000	1.337.000	282.000	44.000	300.000	522.500	0	50.000	kr 3.125.500	kr 142.068		
Piginn. Akit, iliuusisut agguarlugit													
B-normut		Piginittuq											
8	NO	195.000	430.000	57.000	8.000	300.000	422.500	0	50.000	kr 1.462.500	kr 182.813		
1	A/S Inissiatileqatigiiffik INI	50.000	30.000	0	0	0	0	0	0	kr 80.000	kr 80.000		
1	KNI A/S	0	60.000	20.000	0	0	0	0	0	kr 80.000	kr 80.000		
1	TELE Greenland A/S	10.000	60.000	25.000	0	0	100.000	0	0	kr 195.000	kr 195.000		
10	Qaasuitsup kommunia	315.000	727.000	180.000	36.000	-	-	-	-	kr 1.258.000	kr 125.800		
1	Katersortarfiutitileqatigiit	20.000	30.000	0	0	-	-	-	-	kr 50.000	kr 50.000		
Illum suunerinut katillugit, iliuusissanut agguarlugit													
Nalunaarsuinerit		Illum typii											
4	Allaffinnut illum, niuernermut, pequusivinnut, pisortat allaffii ilanngullugit *	110.000	127.000	25.000	0	0	100.000	0	0	kr 362.000	kr 90.500		
1	Pisinarfik niuertarfillu	0	60.000	20.000	0	-	-	-	-	kr 80.000	kr 80.000		
0	Akunnittarfiit, neriniartarfiit, errorsisarfiit, sullissivillu allat	-	-	-	-	-	-	-	-	kr 0	kr 0		
2	Timersornermik aallussiviit*	100.000	120.000	40.000	0	0	100.000	0	50.000	kr 410.000	kr 205.000		
8	Kulturileriviit (toqqorsiviit, atuagaateqarfiit, oqaluffiit, filmertarfiit ass.)*	245.000	550.000	130.000	24.000	0	120.000	0	0	kr 1.069.000	kr 133.625		
3	Isumaginninnermi sullissiviit*	30.000	175.000	35.000	12.000	0	0	0	0	kr 252.000	kr 84.000		
1	Peqqissaavit	0	70.000	0	0	-	-	-	-	kr 70.000	kr 70.000		
3	Ilinnarfiit ilisimatusarfiillu	105.000	160.000	2.000	0	300.000	200.000	0	0	kr 767.000	kr 255.667		
1	Assartuussiviit bilinullu inissisarfiit	0	75.000	30.000	8.000	0	2.500	0	0	kr 115.500	kr 115.500		
* NO-nit pigineqartut aamma ingerlatseqatigiiffii NO-nit pigineqartut tamakkisumik nalunaarsomeqarput napparsimaviit isaarfaat aqqutissaallu kisimik.													
Tabelimut oqaaseqaat: * = nalunaarsomeqanngilaq.													

Ilulissat

Ilulissat														
B-normut		46		Aningaasaliisutissat katillugit					kr 8.593.000		B-normunut agguarlugit		kr 186.804	
Prisoverslag														
		Aqqutissanut nuna	Aqqut narlorloq	Silami majuartarfiit	Isaariaq	Elevatori	WC	Ilusikkat sanaartukkallu	Matut, gangit, majuartarfiit kvittaasillu	Katillugit	B-normunut agguarlugit			
Katillugit, iliuusissanut agguarlugit		723.000	2.574.000	527.000	114.000	1.630.000	999.000	0	2.026.000	kr 8.593.000	kr 186.804			
Piginn. Akit, iliuusitut agguarlugit														
B-normut		Piginittuq												
21	NO	382.000	1.225.000	192.000	60.000	1.630.000	999.000	0	1.751.000	kr 6.239.000	kr 297.095			
1	A/S Inissiatileqatigiiffik INI	20.000	70.000	15.000	0	0	0	0	265.000	kr 370.000	kr 370.000			
1	Royal Arctic Line A/S	0	0	0	1.000	0	0	0	0	kr 1.000	kr 1.000			
1	TELE Greenland A/S	0	60.000	10.000	0	0	0	0	0	kr 70.000	kr 70.000			
18	Qaasuitsup kommunia	285.000	1.029.000	265.000	33.000	-	-	-	-	kr 1.612.000	kr 89.556			
1	Katersortarfutileqatigit	10.000	30.000	0	20.000	-	-	-	-	kr 60.000	kr 60.000			
1	Helle From*	0	40.000	5.000	0	0	0	0	10.000	kr 55.000	kr 55.000			
2	Pisiffik A/S	26.000	120.000	40.000	0	-	-	-	-	kr 186.000	kr 93.000			
* Asiaq-mit piginnittuunermik paasissutissat, illut allattormi 2009														
Illut suuneritut katillugit, iliuusissanut agguarlugit														
Nalunaarsuinerit		Illut typii												
10	Allaffinnut illut, niuernermut, pequusivinnut, pisortat allaffii ilaangullugit **	88.000	387.000	90.000	22.000	0	65.000	0	285.000	kr 937.000	kr 93.700			
2	Pisinarfik niuertarfillu	26.000	120.000	40.000	0	-	-	-	-	kr 186.000	kr 93.000			
0	Akunnitarfiit, neriniartarfiit, errorsisarfiit, sullissiviillu allat	-	-	-	-	-	-	-	-	kr 0	kr 0			
0	Timersornermik aallussiviit	-	-	-	-	-	-	-	-	kr 0	kr 0			
10	Kulturileriviit (toqqorsiviit, atuagaateqarfiit, oqaluffiit, filmertarfiit ass.)**	247.000	615.000	65.000	33.000	0	95.000	0	13.000	kr 1.068.000	kr 106.800			
13	Isumaginninnermi sullissiviit**	157.000	912.000	192.000	22.000	430.000	281.000	0	560.000	kr 2.554.000	kr 196.462			
4	Peqqissaaviit**	75.000	255.000	66.000	0	0	172.000	0	0	kr 568.000	kr 142.000			
7	Ilinniartit ilisimatusarfillu**	130.000	265.000	74.000	37.000	1.200.000	385.000	0	1.168.000	kr 3.259.000	kr 465.571			
1	Assartuussiviit biilinullu inissisarfiit	0	20.000	0	0	0	1.000	0	0	kr 21.000	kr 21.000			
** NO-nit pigineqartut aamma ingerlatseqatigiiffii NO-nit pigineqartut tamakkisumik nalunaarsomeqarput napparsimavit isaariaat aqqutissaallu kisimik.														
Tabelimut oqaaseqaat: - = nalunaarsomeqangiilaq.														

Qeqertarsuaq

Qeqertarsuaq															
B-normut		16		Aningaasalissutissat katillugit				kr 2.352.500				B-normunut agguarlugit		kr 147.031	
Prisoerslag															
		Aqutissanut nuna	Aqut narlorloq	Silami majuartarfiit	Isariaq	Elevatori	WC	Ilusikkat sanaartukkallu	Matut, gangit, majuartarfiit kvitisaallu	Katillugit	B-normunut agguarlugit				
Katillugit, iliuissanut agguarlugit		270.000	837.000	120.000	40.500	0	395.000	0	690.000	kr 2.352.500	kr 147.031				
Piginn. Akit, iliuissanut agguarlugit															
B-normut		Piginittuq													
8	NO	110.000	337.000	65.000	40.500	0	395.000	0	560.000	kr 1.507.500	kr 188.438				
2	KNI A/S	0	100.000	10.000	0	0	0	0	130.000	kr 240.000	kr 120.000				
4	Qaasutsup kommunia	95.000	235.000	30.000	0	-	-	-	-	kr 360.000	kr 90.000				
1	Katersortarfiutleqatiglit	25.000	65.000	5.000	0	-	-	-	-	kr 95.000	kr 95.000				
1	Piginittuq ilisimaneqanngilaq	40.000	100.000	10.000	0	-	-	-	-	kr 150.000	kr 150.000				
Illut suunerinut katillugit, iliuissanut agguarlugit															
Nalunaarsuinerit		Illut typii													
4	Allaffinnut illut, niuernermut, pequusivinnut, pisortat allaffii ilanngullugit *	25.000	75.000	17.000	0	0	0	0	0	kr 117.000	kr 29.250				
1	Pisinarfik niuertarfillu*	0	100.000	10.000	0	0	0	0	130.000	kr 240.000	kr 240.000				
0	Akunnittarfiit, neriniartarfiit, errorsisarfiit, sullissivillu allat	-	-	-	-	-	-	-	-	kr 0	kr 0				
1	Timersornermik aallussiviit	40.000	100.000	10.000	0	-	-	-	-	kr 150.000	kr 150.000				
3	Kulturileriviit (toqqorsiviit, atuagaateqarfiit, oqaluffiit, filmertarfiit ass.)*	45.000	170.000	12.000	15.000	0	0	0	0	kr 242.000	kr 80.667				
2	Isumaginninnermi sullissiviit	70.000	160.000	13.000	0	-	-	-	-	kr 243.000	kr 121.500				
2	Peqqissaaviit*	25.000	80.000	30.000	15.000	0	15.000	0	315.000	kr 480.000	kr 240.000				
3	Ilinnariit ilisimatusarfiillu	50.000	107.000	20.000	10.000	0	130.000	0	170.000	kr 487.000	kr 162.333				
1	Assartuussiviit billinullu inissisarfiit	15.000	45.000	8.000	500	0	250.000	0	75.000	kr 393.500	kr 393.500				

* NO-nit pigineqartut aamma ingerlatseqatigiiffiit NO-nit pigineqartut tamakkisumik nalunaarsomeqarput napparsimaviit isaariaat aqutissaallu kisimik.

Tabellimut oqaaseqaat: * = nalunaarsomeqanngilaq.

Uumannaq

Uumannaq															
B-normut		21		Aningaasallissutissat katillugit				kr 4.036.000				B-normunut agguarlugit		kr 192.190	
Prisoverslag															
		Aqqulissanut nuna	Aqqut narlortoq	Silami majuartarfiit	Isaariaq	Elevatori	WC	Ilusliikkat sanaartukkallu	Matut, gangit, majuartarfiit kiviitaaillu	Katillugit	B-normunut agguarlugit				
Katillugit, iliuusissanut agguarlugit		308.000	1.950.000	258.000	55.000	370.000	525.000	0	570.000	kr 4.036.000	kr 192.190				
Piginn. Akit, iliuusinanut agguarlugit															
B-normut		Piginittuq													
9	NO	185.000	1.055.000	153.000	25.000	370.000	525.000	0	570.000	kr 2.883.000	kr 320.333				
2	KNI A/S	0	75.000	7.000	0	0	0	0	0	kr 82.000	kr 41.000				
1	TELE Greenland A/S	0	50.000	10.000	0	0	0	0	0	kr 60.000	kr 60.000				
8	Qaasuitsup kommunia	98.000	420.000	53.000	30.000	-	-	-	-	kr 601.000	kr 75.125				
1	Sulliffiit imminnut pigisut	25.000	350.000	35.000	0	-	-	-	-	kr 410.000	kr 410.000				
Illut suunerinut katillugit, iliuusissanut agguarlugit															
Nalunaarsuinerit		Illut typi													
5	Allaffinnut illut, niuernermut, pequsivinnut, pisortat allaffii ilanngullugit *	35.000	370.000	61.000	15.000	0	0	0	14.000	kr 495.000	kr 99.000				
2	Pisinarfik niuertarfillu*	0	75.000	7.000	0	0	0	0	0	kr 82.000	kr 41.000				
0	Akunnittarfiit, neriniartarfiit, errorsisarfiit, sullissiviillu allat	-	-	-	-	-	-	-	-	kr 0	kr 0				
1	Timersornermik aallussiviit	25.000	350.000	35.000	0	-	-	-	-	kr 410.000	kr 410.000				
3	Kulturileriviit (toqqorsiviit, atuagaateqarfiit, oqaluffiit, filmertarfiit ass.)*	118.000	725.000	100.000	25.000	370.000	100.000	0	50.000	kr 1.488.000	kr 496.000				
5	Isumaginninnermi sullissiviit*	105.000	270.000	30.000	15.000	0	80.000	0	256.000	kr 756.000	kr 151.200				
1	Peqqissaaviit	0	20.000	0	0	-	-	-	-	kr 20.000	kr 20.000				
3	Ilinniarfiit ilisimatusarfiillu	0	95.000	20.000	0	0	95.000	0	175.000	kr 385.000	kr 128.333				
1	Assartuussiviit biilinullu inissisarfiit	25.000	45.000	5.000	0	0	250.000	0	75.000	kr 400.000	kr 400.000				
* NO-nit pigineqartut aamma ingerlatseqaligiffiit NO-nit pigineqartut tamakkisumik nalunaarsorneqarput napparsimavit isaariaat aqqulissaallu kisimik.															
Tabelimut oqaaseqaat: - = nalunaarsorneqanngilaqt.															

Upernavik

Upernavik													
B-normut		24		Aningaasaliissutissat katillugit				kr 6.321.000		B-normunut agguarlugit		kr 263.375	
Prisoverslag													
		Aqutissanut nuna	Aqut narlortoq	Sitami majuartarfiit	Isaariaq	Elevatori	WC	Ilusikkat sanaartukkallu	Matut, gangit, majuartarfiit kivitaaillu	Katillugit	B-normunut agguarlugit		
Katillugit, iliuusissanut agguarlugit		636.000	2.575.000	385.000	115.000	940.000	95.000	0	1.575.000	kr 6.321.000	kr 263.375		
Piginn. Akit, iliuusisut agguarlugit													
B-normut		Piginittuq											
8	NO	175.000	1.008.000	168.000	50.000	565.000	95.000	0	1.405.000	kr 3.466.000	kr 433.250		
1	KNi A/S	15.000	20.000	8.000	0	375.000	0	0	150.000	kr 568.000	kr 568.000		
1	Royal Arctic Line A/S	23.000	15.000	0	0	0	0	0	20.000	kr 58.000	kr 58.000		
12	TELE Greenland A/S	40.000	250.000	0	0	0	0	0	0	kr 290.000	kr 290.000		
1	Qaasuitsup kommunia	353.000	1.272.000	209.000	50.000	-	-	-	-	kr 1.884.000	kr 157.000		
1	Katersortarfutileqatigiit	30.000	10.000	0	15.000	-	-	-	-	kr 55.000	kr 55.000		
Illut suunerinut katillugit, iliuusissanut agguarlugit													
Nalunaarsuinerit		Illut typii											
6	Allaffinnut illut, niuernermut, pequusivinnut, pisortat allaffii ilanngullugit *	193.000	765.000	73.000	50.000	0	90.000	0	175.000	kr 1.346.000	kr 224.333		
1	Pisiniarfik niuertarfillu*	15.000	20.000	8.000	0	375.000	0	0	150.000	kr 568.000	kr 568.000		
0	Akunnittarfiit, neriniartarfiit, errorsisarfiit, sullissivillu allat	-	-	-	-	-	-	-	-	kr 0	kr 0		
2	Timersornermik aallussiviit**	40.000	300.000	7.000	0	-	-	-	-	kr 347.000	kr 173.500		
7	Kulturileriviit (toqqorsiviit, atuagaateqarfiit, oqaluffiit, filmertarfiit ass.)*	203.000	587.000	135.000	65.000	0	0	0	0	kr 990.000	kr 141.429		
4	Isumaginninnermi sullissiviit*	110.000	430.000	62.000	0	0	0	0	0	kr 602.000	kr 150.500		
2	Peqqissaaviit*	30.000	40.000	25.000	0	15.000	0	0	0	kr 110.000	kr 55.000		
2	Ilinniarfiiit ilisimatusarfiillu	15.000	415.000	75.000	0	550.000	0	0	1.250.000	kr 2.305.000	kr 1.152.500		
1	Assartuussiviit bilinullu inissiisarfiit	30.000	18.000	0	0	0	5.000	0	0	kr 53.000	kr 53.000		

* NO-nit piginegartut aamma ingerlatseqatigiiffii NO-nit piginegartut tamakkiisumik nalunaarsorneqarput napparsimaviit isaariaat aqutissaallu kisimik.
** B-normu 1 kulturilerivittut/timersortarfittut inissinneqarpoq

Tabelimut oqaaseqaat: * = nalunaarsomeqanngilaq.

Qaanaaq

Qaanaaq															
B-normut		11		Aningaasaliissutissat katillugit				kr 2.310.000				B-normunut agguarlugit		kr 210.000	
Prisoverslag															
		Aqquissanununa	Aqqu narortoq	Silami majuartarfiit	Isaariaq	Elevatori	WC	Ilusilikkat sanaartukkallu	Matut, gangit, majuartarfiit kiviitaaillu	Katillugit	B-normunut agguarlugit				
Katillugit, iliuissanun agguarlugit		335.000	983.000	255.000	7.000	0	148.000	0	582.000	kr 2.310.000	kr 210.000				
Piginn. Akit, iliuissanun agguarlugit															
B-normut		Piginittuq													
6	NO	155.000	468.000	110.000	0	0	83.000	0	290.000	kr 1.106.000	kr 184.333				
1	KNI A/S	45.000	95.000	25.000	0	0	0	0	0	kr 165.000	kr 165.000				
1	TELE Greenland A/S	35.000	255.000	100.000	0	0	65.000	0	290.000	kr 745.000	kr 745.000				
3	Qaasuitsup kommunia*	100.000	165.000	20.000	7.000	0	0	0	2.000	kr 294.000	kr 98.000				
* B-normut kommunip pigisai NO ingerlatseqatigiffiit atomeqartut nalunaarsomeqarput.															
Illut suunerinut katillugit, iliuissanun agguarlugit															
Nalunaarsuinerit		Illut typii													
4	Allaffinnut illut, niuernermut, pequusivinnut, pisortat allaffii ilanngullugit**	140.000	375.000	110.000	7.000	0	65.000	0	292.000	kr 989.000	kr 247.250				
1	Pisiniarfik niuertarfillu**	20.000	95.000	25.000	0	0	0	0	0	kr 140.000	kr 140.000				
0	Akunnittarfiit, neriniartarfiit, errorsisarfiit, sullissivillu allat	-	-	-	-	-	-	-	-	kr 0	kr 0				
1	Timersormermik aallussiviit	30.000	8.000	0	0	0	0	0	0	kr 38.000	kr 38.000				
2	Kulturileriviit (toqqorsiviit, atuagaateqarfiit, oqaluffiit, filmertarfiit ass.)	55.000	110.000	0	0	0	0	0	0	kr 165.000	kr 82.500				
1	Isumaginninnermi sullissiviit**	20.000	45.000	10.000	0	-	-	-	-	kr 75.000	kr 75.000				
1	Peqqissaaviit**	35.000	95.000	10.000	0	0	0	0	0	kr 140.000	kr 140.000				
1	Ilinniarfiit ilisimatusarfiillu	35.000	255.000	100.000	0	0	65.000	0	290.000	kr 745.000	kr 745.000				
1	Assartuussiviit bilinullu inissisarfiit	0	0	0	0	0	18.000	0	0	kr 18.000	kr 18.000				
** NO-nit pigineqartut aamma ingerlatseqatigiffiit NO-nit pigineqartut tamakkisumik nalunaarsomeqarput napparsimaviit isaanaat aqquissaalu kisimik.															
Tabelimut oqaaseqaat: - = nalunaarsomeqanngilaq.															

Tasiilaq

Tasiilaq															
B-normut		36		Aningaasaliissutissat katillugit				kr 5.006.000				B-normunut agguarlugit		kr 139.056	
Prisoverslag															
		Aqutissanut nuna	Aqut narlortoq	Silami majuartarfiit	Isaariaq	Elevatori	WC	Ilusikkat sanaartukkallu	Matut, gangit, majuartarfiit kvitiasallu	Katillugit	B-normunut agguarlugit				
Katillugit, iliuusissanut agguarlugit		603.000	2.380.000	448.000	155.000	0	420.000	5.000	995.000	kr 5.006.000	kr 139.056				
Piginn. Akit, iliuusinanut agguarlugit															
B-normut		Piginittuq													
15	NO	315.000	850.000	90.000	50.000	0	420.000	0	775.000	kr 2.500.000	kr 166.667				
1	A/S Inissiatleqatigiiffik INI	15.000	175.000	45.000	0	0	0	0	18.000	kr 253.000	kr 253.000				
1	Royal Arctic Line A/S	15.000	115.000	45.000	20.000	0	0	5.000	182.000	kr 382.000	kr 110.000				
2	KNI A/S	0	50.000	10.000	30.000	0	0	0	20.000	kr 110.000	kr 99.933				
15	Kommuneqarfik Sermersooq	233.000	1.000.000	211.000	55.000	-	-	-	-	kr 1.499.000	kr 102.000				
1	Piginittuq qulaajarneqangilaq*	0	90.000	12.000	0	-	-	-	-	kr 102.000	kr 102.000				
1	Piginittuq ilisimaneqangilaq	25.000	100.000	35.000	0	-	-	-	-	kr 160.000	kr 160.000				
* Asiaq-mi illut allattoereri 2009-mi Nukissiorfiit piginnittut allasimapput.															
Illut suunerinut katillugit, iliuusissanut agguarlugit															
Nalunaarsuinerit		Illut typii													
7	Allaffinnut illut, niuernermut, pequusivinnut, pisortat allaffii ilanngullugit **	75.000	630.000	182.000	70.000	0	0	5.000	70.000	kr 1.032.000	kr 147.429				
2	Pisiniarfik niuertarfillu**	15.000	65.000	18.000	0	0	0	0	150.000	kr 248.000	kr 124.000				
1	Akunnittarfiit, neriniartarfiit, errorsisarfiit, sullissiviillu alat**	15.000	15.000	3.000	0	-	-	-	-	kr 33.000	kr 33.000				
1	Timersornermik aallussiviit	0	40.000	15.000	0	-	-	-	-	kr 55.000	kr 55.000				
4	Kulturileriviit (toqqorsiviit, atuagaateqarfiit, oqaluffiit, filmertarfiit ass.)**	45.000	165.000	15.000	20.000	0	0	0	0	kr 245.000	kr 61.250				
13	Isumagininnermi sullissiviit**	233.000	840.000	110.000	50.000	0	260.000	0	235.000	kr 1.728.000	kr 132.923				
3	Peqqissaaviit**	45.000	190.000	40.000	15.000	0	0	0	0	kr 290.000	kr 96.667				
4	Ilinniartarfiit ilisimatarfiillu	140.000	375.000	60.000	0	0	110.000	0	540.000	kr 1.225.000	kr 306.250				
1	Assartuussiviit bilinullu inissisarfiit	35.000	60.000	5.000	0	0	50.000	0	0	kr 150.000	kr 150.000				
** NO-nit pigineqartut aamma ingerlatseqatigiiffii NO-nit pigineqartut tamakkisumik nalunaarsomeqarput napparsimaviit isaariaat aqutissaallu kisimik.															
Tabelimut oqaaseqaat: * = nalunaarsomeqangilaq.															

Ittoqortoormiut

Ittoqortoormiut													
B-normut		15		Aningaasallissutissat katillugit				kr 2.654.500		B-normunut agguarlugit		kr 176.967	
Prisoverslag													
		Aqqutissanut nuna	Aqqut narlortoq	Silami majuartarfiit	Isaariaq	Elevatori	WC	Iluslikkat sanaartukkallu	Matut, gangit, majuartarfiit kvitisaallu	Katillugit	B-normunut agguarlugit		
Katillugit, iliuissisanut agguarlugit		423.000	1.522.500	84.000	85.000	0	90.000	0	450.000	kr 2.654.500	kr 176.967		
Piginn. Akit, iliuissinut agguarlugit													
B-normut Piginnittoq													
6	NO	138.000	345.500	15.000	2.000	0	90.000	0	450.000	kr 1.040.500	kr 173.417		
1	KNI A/S	25.000	150.000	7.000	0	0	0	0	0	kr 182.000	kr 182.000		
1	TELE Greenland A/S	30.000	185.000	20.000	0	0	0	0	0	kr 235.000	kr 235.000		
7	Kommuneqarfik Sermersooq	230.000	842.000	42.000	83.000	-	-	-	-	kr 1.197.000	kr 171.000		
Illut suunerinut katillugit, iliuissisanut agguarlugit													
Nalunaarsuinerit Illut typii													
2	Allaffinnut illut, niuernermet, pequusivinnut, pisortat allaffii ilanngullugit *	80.000	310.000	20.000	30.000	0	0	0	0	kr 440.000	kr 220.000		
1	Pisinarfik niuertarfillu*	25.000	150.000	7.000	0	0	0	0	0	kr 182.000	kr 182.000		
1	Akunnittarfiit, neriniartarfiit, errorsisarfiit, sullissiviillu allat	10.000	32.000	0	0	-	-	-	-	kr 42.000	kr 42.000		
1	Timersornermik aallussiviit	0	8.000	0	0	-	-	-	-	kr 8.000	kr 8.000		
5	Kulturileriviit (toqgorsiviit, atuagaateqarfiit, oqaluffiit, filmertarfiit ass.)*	155.000	555.000	37.000	20.000	0	0	0	0	kr 767.000	kr 153.400		
2	Isumaginninnermi sullissiviit	95.000	285.000	15.000	35.000	-	-	-	-	kr 430.000	kr 215.000		
2	Peqqissaaviit*	23.000	2.500	0	0	0	0	0	275.000	kr 300.500	kr 150.250		
1	Ilinniarfiit ilisimatusarfiillu	35.000	165.000	5.000	0	0	90.000	0	175.000	kr 470.000	kr 470.000		
1	Assartuussiviit biillinullu inissisarfiit	0	15.000	0	0	0	0	0	0	kr 15.000	kr 15.000		
* NO-nit pigineqartut aamma ingerlatseqatigiffiit NO-nit pigineqartut tamakkisumik nalunaarsorneqarput napparsimaviit isaariaat aqqutissaallu kisimik.													
Tabelimut oqaaseqaat: * = nalunaarsorneqanngilaqt.													

Nalunaarsuinermi immersugassamik assersuut⁸

Bygningsundersøgelse for tilgængelighed

B-1728 grl.xls/Ark1

B-nr.: 1728	Ukioq sana.: 1976	Piginnittoq: NO
Illoqarf./nun: Nuuk	Adresse: Imaneq 26	Atuisoq: LANDSBIBLIO
Atornera: Nunatta Atuagaateqarfia		
Nalunaars.: Silamit iserfissaq, etagenut iserfissat, kiisalu innarluutilinnut perusersartarfik		
Ilisarnaatit asseq aamma tamanik asseq		
		
1. Isaarissamut aqut:		
Aqutissat:		
1.1 Iseriartorfinni qullit amigaataapput? Krydsileruk: <input type="checkbox"/>	Amigaatit nassuiaataat:	Silami qullit ajunngillat
1.2 Majuarterfimmi rampemilu qullit amigaataapput? Krydsileruk <input checked="" type="checkbox"/>	Amigaatit nassuiaataat:	Rampe qulleqanngilaq - iikkami qullit katillugit 2 taamaallaat
1.3 Isaarissami qullit sakkortunerit amigaataapput? Krydsileruk: <input checked="" type="checkbox"/>	Amigaatit nassuiaataat:	Qaammaqutit sakkortuneri assigiipput
Amigaataasut akii pkt. 1.1 - 1.3:	kr 25.000	Akinut erseqqissaatit: Rampemi tigummiviit 2, majuarterfimmi tigummivik 1. iikkami qullit - matup eqqaani 2, majuarterfimmu 1
1.4 Majuarterfiup, rampep aamma/imt. Isaarissap saavini aqutissat 150 cm-nit minneruppata, krydsileruk <input type="checkbox"/>	Amigaatit nassuiaataat:	Ajunngilaq.
Amigaataasut akii:	kr 0	Akinut erseqqissaatit:
Aqutissani portunertat:		
1.5 Rampe amigaataava? Krydsileruk: <input type="checkbox"/>	Nassuiaatit:	
1.6 Rampeoreersoq 150 cm-nit aminnerua? Krydsileruk: <input checked="" type="checkbox"/>	Nassuiaatit:	Silissusia 130 cm.
1.7 Rampe 1:20-nik sivinganerua? Krydsileruk: <input checked="" type="checkbox"/>	Amigaatit nassuiaataat:	Portunera 71 cm miss., takiss. 6,4 m = 11,1 cm pr. lfm. Rampe takussuseqartariaqarpoq min. 14 meter.
1.8 Naqqani qaavanilu repos amigaataappat imt. 150x150 cm-nit minneruppata? Krydsileruk: <input type="checkbox"/>	Amigaatit nassuiaataat:	

Side 1 af 7

⁸ Malugiuk immersugassat qallunaatuinnaq immersorneqarsimmamata

Bygningsundersøgelse for tilgængelighed

B-1728 grl.xls/Ark1

1.9 Rampemi repos amigaataappat imlt. 150x150 cm-nit minneruppat? Krydsileruk:	<input checked="" type="checkbox"/>	Amigaatit nassuiaataat:	Silissusia 135 cm ulamertoq.
1.10 Rampe 10-20 cm-nik portutigisunik sineqarpa imlt. listeqarpa? Krydsileruk:	<input type="checkbox"/>	Amigaatit nassuiaataat:	
1.11 Rampemi iikkerfik 80 cm-nit pukkinnerua aamma/imlt. Reposimi 90 cm-nit pukkinnerua? Krydsileruk:	<input type="checkbox"/>	Amigaatit nassuiaataat:	
1.12 Rampemi tiggummiviit amigaatappat imaluunniit 80 cm-nit pukkinneruppat? Krydsileruk:	<input type="checkbox"/>	Amigaatit nassuiaataat:	
1.13 Isarissap saava repos min. 150x150 cm ippa / matu silammut ammartarpat min. 170x150 cm.? Krydsileruk:	<input type="checkbox"/>	Amigaatit nassuiaataat:	
imm. 1.5 - 1.13 rampemi inkl. repos amigaatit iluarsinerini akrit:	kr 60.000	Akinut erseqqissaatit:	Rampe illup saava malillugu marloriaamik uiguuserneqassaaq. Sisaappat - qaava kigutaasalik.
1.14 Majuartarfiup allorfii 150 mm-nit anneruppat aamma/imlt. 300 mm-nit minneruppat? Krydsileruk:	<input type="checkbox"/>	Amigaatit nassuiaataat:	Ajunngilaq - 15/30 cm.
1.15 Majuartarfiup iikkerfii 80 cm-nit pukkinneruppat? Krydsileruk:	<input type="checkbox"/>	Amigaatit nassuiaataat:	
1.16 Majuartarfiimi tiggummiviit amigaataappat imlt. 80 cm-nit pukkinneruppat? Krydsileruk:	<input type="checkbox"/>	Amigaatit nassuiaataat:	
Imm. 1.14 - 1.16 silami majuartarfiup amigaataasa iluasinissaannut akrit:	kr 0	Akinut erseqqissaatit:	
2. Isaariaq:			
2.1 Isaarissap matua 77 cmnit aminnerua (hhv. 100 cm inimit inunnik 150-inut inissaqartumut)? Krydsileruk:	<input type="checkbox"/>	Amigaatit nassuiaataat:	Isaarissami 85 cm aamma 79 cm.
2.2 Matup eqqaa 50 cm minnerusumik inissaqarpa? Krydsileruk:	<input type="checkbox"/>	Amigaatit nassuiaataat:	
2.3 Isaarissamit illup naqqanut aamma/imlt. Elevatorimut qaqsassamik nikingasoqarpa ? Krydsileruk:	<input checked="" type="checkbox"/>	Amigaatit nassuiaataat:	Tummarfik 5½ cm. Isaarissami ammut 4 cm. Elevatori taamaallaat sulisunut, parnaaqqasoq.
Imm. 2.1 - 2.3 amigaatit iluasinissaanut akrit:	kr 2.000	Akinut erseqqissaatit:	Isaarissap naqqata portusinera.
3. Illut arlalinnik etageqartut:			
Elevatori:			
3.1 Elevatori amigaataava? Krydsileruk:	<input type="checkbox"/>	Amigaatit nassuiaataat:	1. Sali taamaallat majuartarfeqarpoq. Kaamittakkanik atuisut sulisoqarfikkooortinneqartarput elevatorimut qaninneqarlutik. Kivittaatilernissaa siunnersuutigineqarpoq.
3.2 Elevatorip saavani inissaq 150x150 cm-nit minnerua? Krydsileruk:	<input type="checkbox"/>	Amigaatit nassuiaataat:	

Bygningsundersøgelse for tilgængelighed

B-1728 grl.xls/Ark1

3.3 Matu 90 cm-nik minnerusumik ammaneqarpa? Krydsileruk:	<input type="checkbox"/>	Amigaatit nassuiaataat:	
3.4 Iluani uuttuutit 110x140 aamma 150x150 cm-nit minneruppat (br x l)? Krydsileruk:	<input type="checkbox"/>	Amigaatit nassuiaataat:	
3.5 Elevatorimi tigummivik amigaataava? Krydsileruk:	<input type="checkbox"/>	Amigaatit nassuiaataat:	
3.6 Issiavik siaartagaq amigaataava? Krydsileruk:	<input type="checkbox"/>	Amigaatit nassuiaataat:	
3.7 Toortaait amigaateqarpat? Krydsileruk:	<input type="checkbox"/>	Amigaatit nassuiaataat:	
3.8 Etageanut ilisarnaateqarpa? Krydsileruk:	<input type="checkbox"/>	Amigaatit nassuiaataat:	
3.9 Toortaait inissisimanerilu amigaateqarpat? Krydsileruk:	<input type="checkbox"/>	Amigaatit nassuiaataat:	
3.10 Oqaluutissaqarpa?: Krydsileruk:	<input type="checkbox"/>	Amigaatit nassuiaataat:	
Imm. 3.1 - 3.10 elevatorimi amigaatit iluarsinissaannut akitt:	<input type="text" value="kr 0"/>	Akinut erseqqissaatit:	
4. Perusuersartarfiit:			
WC:			
4.1 Innarluitilinnut WC amigaataava?: Krydsileruk:	<input checked="" type="checkbox"/>	Amigaatit nassuiaataat:	1. salimi taamaallaat sulisunut. Isertarfia aqqissugaaneralu ajorput, inuit ilaat isersinnaanngillat.
4.2 Nikeriarissamut inissaq 150x150 cm-nit minnerua?: Krydsileruk:	<input checked="" type="checkbox"/>	Amigaatit nassuiaataat:	Perusuersartarfiit 2. Ineraq siulleq ermiffilik pitsak, anartarfilli inissaqanngilaq.
4.3 Anartarfiup eqqaani inissaq 90 cm-nit minnerua?: Krydsileruk:	<input checked="" type="checkbox"/>	Amigaatit nassuiaataat:	43 cm.
4.4 Anartarfiup ermiffillu saavani inissaq 150 cm-nit minnerua?: Krydsileruk:	<input checked="" type="checkbox"/>	Amigaatit nassuiaataat:	Anartarfiup saava 80 cm.
4.5 Matup ammanera 88 cm-nit minnerua aamma/imlt. Matu silammut ammartarpa?: Krydsileruk:	<input checked="" type="checkbox"/>	Amigaatit nassuiaataat:	Matu ilummukartoq, silissusia 77 cm.
4.6 WC'ip itissusia 70 cm-nit minnerua aamma imlt. Portussusia 48-50 cm-nit allaanerua?: Krydsileruk:	<input checked="" type="checkbox"/>	Amigaatit nassuiaataat:	Portussusia 41 cm.
4.7 Tigummivik amigaataappat aamma/imlt. Inissisimaneri qajannaannerilu amigarpat?: Krydsileruk:	<input checked="" type="checkbox"/>	Amigaatit nassuiaataat:	
4.8 Ermiffik natermit 78-80 cm-nit portunerua aamma/imlt. Ermiffiup ataani inissaq 60 cm-nit minnerua?: Krydsileruk:	<input type="checkbox"/>	Amigaatit nassuiaataat:	81 cm. Eqqaavik nuuttariaqarpoq.
4.9 Tarrarsuut 100-190 cm-nik portussusilik amigaataava?: Krydsileruk:	<input checked="" type="checkbox"/>	Amigaatit nassuiaataat:	128-166 cm

Byggningsundersøgelse for tilgængelighed

B-1728 grl.xls/Ark1

4.10 90-100 cm-nit appasinnerusunik portunerusunilluunniit atortoqarpa?: Krydsileruk: <input checked="" type="checkbox"/>	Amigaatit nassuiaataat:	Pappiara 130 cm, panersaat teqqequmi 110 cm.
Imm. 4.1-4.10 WC amigaataasa iluarsinissaannut akit: <input type="text" value="kr 50.000"/>	Akinut erseqqissaatit:	Anartarfik 1 allangortinneqassaaq. Errortarfimmuut iigaq peerneqassaaq. Anartarfik nutaaq matulu silammukartumik allillugu. Ermiffik atortullu nuullugit.
5. Atuisartunut ilusilersukkat atortullu:		
Ilusilersukkanut atortunullu aqutissaq:		
5.1 Atortunut aqutissaq 150x150 cm-nit minnerua aamma/imlt. Inissaq illuttut 50 cm-nit minnerua?: Krydsileruk: <input checked="" type="checkbox"/>	Amigaatit nassuiaataat:	PC allaffissaq toqqoqqavoq aqutissaqarani.
5.2 Aqutissami 2,5 cm-nik annerusumik akimmiffissaqarpa?: Krydsileruk: <input type="checkbox"/>	Amigaatit nassuiaataat:	
5.3 Atortut 90-120 cm-nik portunerusumi inissisimappat?: Krydsileruk: <input type="checkbox"/>	Amigaatit nassuiaataat:	Atukkiisarfik: 94 cm. Computerit 1. sal.:100 cm
Toortagassat inissisimani:		
5.4 Toortagassat natermit 90-120 cm-nik portunerusumi inissisimappat amma/imlt. Sinaanit 25 cm-nik annerusumik?: Krydsileruk: <input type="checkbox"/>	Amigaatit nassuiaataat:	Atukkiisarfik: 38/40 cm allagartaanut assiliivianullu. Kopimaskine: oornik ikisivik tunuaniittoq.
Imm. 5.1-5.4 atortut amigaatasa iluarsinissaannut akit: <input type="text" value="kr 0"/>	Akinut erseqqissaatit:	Nutserinerup aqqqissuussinerullu annerit allangortissavai. Imminut kiffartuunermut maskina nutaaq pisiarinqarsinnaavoq.
Teknikimik iluaqusersuutit:		
5.5 Teleslyngeanlæg amigaataava?: Krydsileruk: <input type="checkbox"/>	Amigaatit nassuiaataat:	
Amigaatit iluarsinissaannut akit: <input type="text" value="kr 0"/>	Akinut erseqqissaatit:	
6. Illup iluani aqutissat:		
Tamanut aqutissani matut gangillu:		
6.1 Matut 77 cm-nit minnerusumik silissuseqarpat aamma tummarfiit 2,5 cm-nik portuneruppat?: Krydsileruk: <input type="checkbox"/>	Amigaatit nassuiaataat:	
6.2 Matup silammut ammarfiani inissaq 50 cm-nit minnerua?: Krydsileruk: <input type="checkbox"/>	Amigaatit nassuiaataat:	
Imm. 6.1-6.2 amigaatit iluarsinissaannut akit: <input type="text" value="kr 0"/>	Akinut erseqqissaatit:	
Tamanut aqutissani rampet:		
6.3 Rampe amigaataava?: Krydsileruk: <input type="checkbox"/>	Amigaatit nassuiaataat:	
6.4 Gangit, rampit, reposit il.il. Silissusii 150 cm-nit minnerua?: Krydsileruk: <input type="checkbox"/>	Amigaatit nassuiaataat:	
Imm. 6.3 - 6.4 rampit silissutsillu amigaataasa iluarsinissaannut akit: <input type="text" value="kr 0"/>	Akinut erseqqissaatit:	

Byggningsundersøgelse for tilgængelighed

B-1728 grl.xls/Ark1

Majuartaat kivitsisartog:	
6.5 Majuartaat kivitsisartog amigaataava?: Krydsileruk:	<input type="checkbox"/> Amigaatit nassuiaataat: Inersimasunut 1.salimiippoq - elevator parnaaqqasumi sulisoqarfimmiippoq.
6.6 Majuartaat kivitsisartog 300 kg-nit minnerua aamma/imlt. Iluani uuttuutit 90x140 cm-nit minneruppat?: Krydsileruk:	<input type="checkbox"/> Amigaatit nassuiaataat:
6.7 Toortaait amigateqarpat aamma/imlt. Natermit 90-120 cm-nit portuneruppat/pikkinneruppat aamma/imlt. Teqqqumit 50 cm-nit qaninneruppat?:	<input type="checkbox"/> Amigaatit nassuiaataat:
6.8 Nikerarfissaq 150x150 cm-nit minnerua?: Krydsileruk:	<input type="checkbox"/> Amigaatit nassuiaataat:
Imm. 6.5-6.8 majuartaait amigaataasa iluarsinissaannut akrit:	kr 150.000
Akinut erseqqissaait: Majuartaarfinnut nutaaq. Assakaasut putullit.	
Tamanut aqqutissani majuartaarfiit:	
6.9 Tummeqqat 18 cm-nit portuneruppat toqqaviilu 28 cm-nit minneruppat aamma/imlt. uuttuutit (1 gr. + 2 stign.) 61-63/59-61 cm-nit minneruppat?:	<input type="checkbox"/> Amigaatit nassuiaataat: Ajunngilaq. 18/28 cm.
6.10 Majuartaarfiup silissusia 100 cm-nit minnerua?: Krydsileruk:	<input type="checkbox"/> Amigaatit nassuiaataat:
6.11 Majuartaarfiut qulaani portussuseq 200 cm-nit minnerua?: Krydsileruk:	<input type="checkbox"/> Amigaatit nassuiaataat:
6.12 Majuartaarfit/rampit iikkerfii 80 cm-nit minneruppat aamma reposit 90 cm-nit pukkinneruppat? Silinnerni 120 cm-nit	<input checked="" type="checkbox"/> Amigaatit nassuiaataat: Portussuseq 93 cm. Qaammaqqut 135 cm iikkerfiullugu portunera 98 cm.
6.13 Majuartaarfimmi tigummiviit amigaataappat imaluunniit 80 cm-nit pikkinneruppat? Krydsileruk:	<input checked="" type="checkbox"/> Amigaatit nassuiaataat: Majuartaarfiup iluani tigummivik amigaataasoq.
Amigaataasut iluarsinissaannut akrit imm. 6.9 - 6.13 majuartaarfiit:	kr 25.000
Akinut erseqqissaait: Ikkerfik portunerussaaq. Tigummivillisoqassaaq.	
Oqaaseqaatit katersorneri:	
<p>Handicaptoilet i personaledel → afløst område 1-sal.</p> <p>Dør ved adgang i gang nr. 105 (-19 cm. brandslukker)</p> <p>150x150 %.</p> <p>toilet h. 41 cm.</p> <p>areal vsider af. 78 cm.</p> <p>areal foran toilet: 86 cm.</p> <p>Yogh. 84 cm 60 cm bredt sk.</p> <p>håndklæde → knogler h. 165 cm pt. underkant håndkl. 83 cm</p> <p>spejl 140-166 cm.</p> <p>vingler armstøtte ene side</p>	

Bygningsundersøgelse for tilgængelighed

B-1728 grl.xls/Ark1

Assit:

Qaammaqqutit



Isaariaq



Anartarfiit

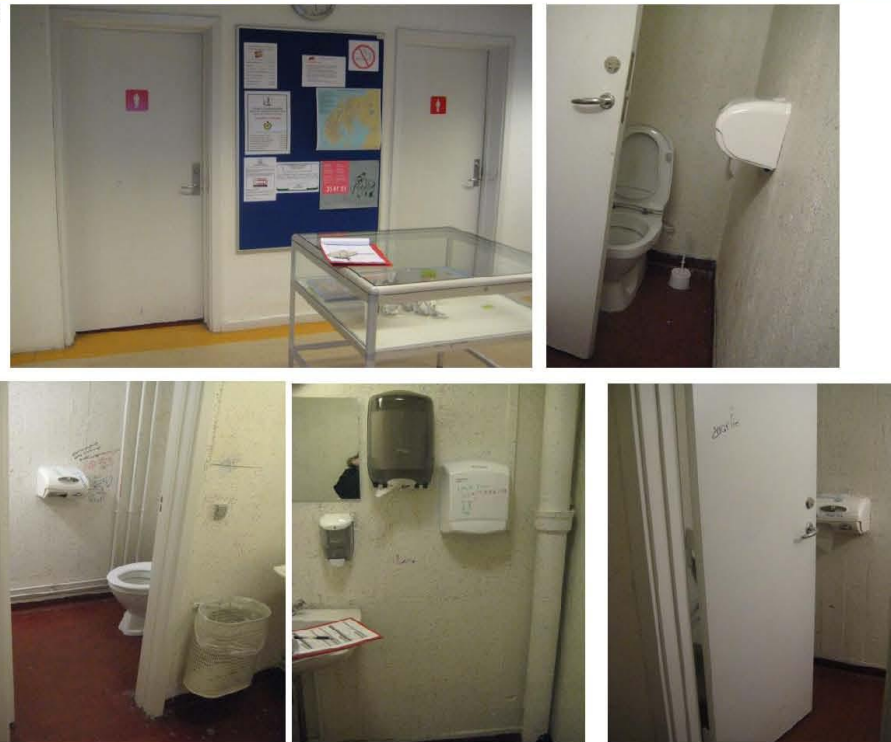

Bygningsundersøgelse for tilgængelighed

B-1728 grl.xls/Ark1

Sulisunut innarlutiliinnut anartarfik:



Ilusilikkat atortullu:



Ulloq: 01-04-2009

Nalunaarsuisoq

Louise Werge

Tigusiffigisat

Annertuumik innarluutillit ikiorserneqartarnerat pillugu inatsisartut peqqussutaat nr. 7, 3. november 1994-imeersoq.

Bygningsreglement 2006; Namminersornerullutik Oqartussat. Ineqarnermut Attaveqaqatigiinnermullu Pisortaqaarfik, 2006.

Sikkerhedsforskrifter for konstruktion og installation af elevatorer – Særlig anvendelser for passager- og godselevatorer – Del 70: Tilgængelighed til elevatorer for personer, inklusive personer med handicap. DS/EN 81-70. 1. udgave. Dansk Standard, 2003.

Boligers tilgængelighed SBI-anvisning 195. Statens Byggeforskningsinstitut, 2000.

Tilgængelighed for alle general accessibility. DS 3028:2001. 1. udgave. Dansk Standard, 2001.



Ilanngussat allattorneri

Bilag 1: Misissuinnermut ilitsersuutit Pisortat illuutaanni innarluutillit aqqutissaqartitaaneri pillugu misissueqqaarneq. **INI. 2009.**

Bilag 2: Illut suuneri malillugu B-normut agguataarlugit misissorneqartut allattorneri

Bilag 3: B-normut nalunaarsorneqartut tamaasa pillugit nalunaarsuinnermi immersugassaq

Nalunaarusiap tunuani CD-imik ilisaqarpoq ukuninnga imaqartunik:

Bilag 1: Misissuinnermut ilitsersuutit Pisortat illuutaanni innarluutillit aqqutissaqartitaaneri pillugu misissueqqaarneq. **INI. 2009.**

Bilag 3: B-normut nalunaarsorneqartut tamaasa pillugit nalunaarsuinnermi immersugassaq

Pisortat illuutaanni inaarluutillit aqqutissaqarnerinik misissuineq pillugu nalunaarusiaq, INI, marsi 2010



Bilag 2. Illut suuneri malillugit agguataarlugit B-normut misissorneqartut allattorneri

Registreringer fordelt på bygningstype	
Illut allaffinnut, niuernermut, pequusivinnut, pisortat allaffii ilanngullugit *	113
Pisinarfik niuertarfillu*	26
Akunnittarfiit, neriniartarfiit, errorsisarfiit, sullissisarfiillu allat*	4
Timersornermik ingerlataqarfiit*	21
Kulturileriviit (toqqorsiviit, atuagaateqarfiit, oqaluffiit, filmertarfiit ass.)*	104
Isumaginninnermi sullissiviit*	114
Peqqissaaviit	37
Ilinniarfiit ilisimatusarfiillu*	114
Assartuussiviit biilnnullu inissiisarfiit	14
Katillugit:	547

Illut allaffinnut, niuernermut, pequusivinnut, pisortat allaffii ilanngullugit				
Ill.	B-normu	Piginnittoq	Atornera	Atuisoq
Pisortat allaffeqarfii				
20	1196	Kommune Kujalleq	Allaffik - TBM	0
20	900	Kommune Kujalleq	Allaffik	0
30	989 a	Kommune Kujalleq	Allaffik	Kommune Kujalleq
60	2	NO	Nunanut allanut allaffik	ADMBYGNING
60	31	Kommuneqarfik Sermersooq	Allaffik	Kommunekontor
60	37	NO	Illassinnittarfik	ADMBYGNING
60	46	NO	Aalisarnermik Nakkutilliisoqarfik	ADMBYGNING
60	68	NO	Ilagiit Siulersuisuisa Allaffiat	ADMBYGNING
60	1307	NO	Allaffik	ADMBYGNING
60	1432	Kommuneqarfik Sermersooq	Allaffik	0
60	1573	NO	Allaffik	ADMBYGNING
60	1573 (2)	NO	Allaffik	ADMBYGNING
60	1581	NO	Allaffik Blok C	ADMBYGNING
60	1582	NO	Allaffik Blok F	ADMBYGNING
60	1583	NO	Allaffik	ADMBYGNING
60	1635	NO	AqutsivikKystledelsen	ADMBYGNING
60	1685	NO	Aatsitassalerinermik aqutsisoqarfik	ADMBYGNING
60	1706	NO	Inatsisartut, Blok G	ADMBYGNING
60	1871	NO	Allaffik, Bygn A	ADMBYGNING
60	1872	NO	Allaffik, Bygn L	ADMBYGNING
60	1873	NO	Allaffik, bygn M	ADMBYGNING
60	1891	Kommuneqarfik Sermersooq	Allaffik	Kommunekontor
60	2285	NO	Allaffik, Bygn N	ADMBYGNING
60	2289	NO	Akileraatarnermut Pisortaqarfik	ADMBYGNING
60	2583	Kommuneqarfik Sermersooq	Allaffik	Kommunekontor
60	2390	NO	DcRs Allaffik	ADMBYGNING
60	3152	Kommuneqarfik Sermersooq	Allaffik	Kommunekontor
80	733A	Qeqqata kommunia	Allaffik	Kirkekontor + privateforeninger
80	902	Qeqqata kommunia	Allaffik	Borgerservice/kommunekontor
80	1295	Qeqqata kommunia	Allaffik	TMF
80	1295 (2)	Qeqqata kommunia	Allaffik	SKATKONTOR
90	478	Qaasuitsup Kommunia	Allaffik	Borgerservice
100	1022	Qaasuitsup Kommunia	Allaffik	Kommunaladministrationen
100	1023	Qaasuitsup Kommunia	Allaffik	Kommunaladministrationen
110	150	Qaasuitsup Kommunia	Allaffik	Kommunaladministrationen
120	7	Qaasuitsup Kommunia	Allaffik	Kommunaladministrationen
120	79	NO	Ilagiinnut allaffik	KIRKENÆVNET
120	963	Qaasuitsup Kommunia	Allaffik	Qaasuitsup Kommunia
120	963 (2)	Qaasuitsup Kommunia	Borgmesterip allaffia	Qaasuitsup Kommunia
120	964	NO	Sullissisarfik	Qaasuitsup Kommunia
140	510 B	Qaasuitsup Kommunia	Allaffik	Borgerservice
150	710	Qaasuitsup Kommunia	Allaffik	Borgerservice
150	821	Qaasuitsup Kommunia	Allaffik	Erhvervskontor
160	915	Qaasuitsup Kommunia	Kommunip allaffeqarfia	Kommunaladministrationen
160	1100	Qaasuitsup Kommunia	Allaffik	Borgerservice
170	44 A	Qaasuitsup Kommunia	Kommunip allaffeqarfia	Kommunaladministrationen
180	48	Kommuneqarfik Sermersooq	Allaffik	Kontor
180	1200	Kommuneqarfik Sermersooq	Kommunip allaffeqarfia	Administration
190	118	Kommuneqarfik Semersooq	Kommunip allaffeqarfia	Administration
49 I alt				

Sullissisarfiit				
10	128 A	TELE Greenland A/S	TELE-POST butik	TELE & POST
10	405	Royal Arctic Line A/S	Umiarsualivik	Royal Arctic havneservice
10	423	A/S Boligselskabet INI	INI Saaffiginnittarfik	INI
20	59	A/S Boligselskabet INI	INI Saaffiginnittarfik	INI
20	163	KNI A/S	Umiarsualivik	Royal Arctic havneservice
20	998	TELE Greenland A/S	TELE-POST butik	TELE & POST
30	989 b	TELE Greenland A/S	TELE-POST butik	TELE & POST
30	1035	KNI A/S	Umiarsualivik	Royal Arctic havneservice
30	1095	A/S Boligselskabet INI	INI Saaffiginnittarfik	INI Teknisk forvaltning.
30	1175	NO	Servicebygning Elværk	NUKISSIORFIK
50	24	TELE Greenland A/S	TELE-POST butik	TELE & POST
50	744	A/S Boligselskabet INI ?	INI Saaffiginnittarfik	A/S INI
50	817	KNI A/S	Umiarsualivik	Royal Arctic havneservice
60	450/1436	A/S Boligselskabet INI	INI Saaffiginnittarfik	INI
60	2120	NO	Allaffik	INI
60	2652	Nuka Din tøjmand A/S	Billetkontor	Air Greenland Travel
60	2799	NO	Allaffik/Transformerstation	NUKISSIORFIK
60	3433	NO	Allaffik	NUKISSIORFIK
60	0	TELE Greenland A/S	TELE-POST butik	TELE & POST
70	652	Royal Arctic Line A/S	Umiarsualivik	Royal Arctic havneservice
70	517	A/S Boligselskabet INI	Allaffik	NUKISSIORFIK
70	517 (2)	A/S Boligselskabet INI	INI Saaffiginnittarfik	INI
80	113	Qeqqata kommunia	Allaffik	Turistkontor
80	801	KNI A/S	Umiarsualivik	Royal Arctic havneservice
80	1077	Grønlandsbanken A/S	Salgskontor	Air Greenland
80	1471	A/S Boligselskabet INI	INI Saaffiginnittarfik allaffillu	A/S INI
80	1838	TELE Greenland A/S	TELE-POST butik	TELE & POST
90	614	Qaasuitsup Kommunia	INI Saaffiginnittarfik	INI
90	656	KNI A/S	Umiarsualivik	Royal Arctic havneservice
100	3	NO	Elværkskontor	NUKISSIORFIK
100	26	Qaasuitsup Kommunia	Allaffik	Tourist Information
100	231	A/S Boligselskabet INI	INI Saaffiginnittarfik	INI
100	1023 (2)	Qaasuitsup Kommunia	Postbokse	POST & TELE
110	254	Nukissiorfiit	Allaffik	Nukissiorfiit
110	603/702	TELE Greenland A/S	Allakkerivik	POST
110	746	A/S Boligselskabet INI	INI Saaffiginnittarfik	INI
120	215	A/S Boligselskabet INI	Kontorbygning	INI
120	889	Royal Arctic Line A/S	Umiarsualivik	Royal Arctic havneservice
120	1308	TELE Greenland A/S	TELE POST center	TELE POST
120	1384	NO	Elværk og kontorbygning	NUKISSIORFIK
120	1770	Helle From	Billetkontor	Air Greenland Travel
140	510 B (2)	Qaasuitsup Kommunia	INI Saaffiginnittarfik	INI
140	510 C	Qaasuitsup Kommunia	TELE-POST butik	TELE & POST
140	527	KNI A/S	Umiarsualivik	Royal Arctic havneservice
150	14	Qaasuitsup Kommunia	INI Boligbutik	INI
150	15	TELE Greenland A/S	TELE-POST butik	TELE & POST
150	185	NO	Allaffik	NUKISSIORFIK
160	641	NO	INI Saaffiginnittarfik	INI
160	656	Tele Greenland	Tele Post	Tele Post center
160	745	Royal Arctic Line A/S	Umiarsualivik	Royal Arctic havneservice
160	1320	Nukissiorfit	Allaffik	Nukissiorfit
170	110 (2)	KNI A/S	Umiarsualivik	Royal Arctic havneservice
170	218	TELE Greenland A/S	Allakkerivik	POST
170	345	Qaasuitsup Kommunia	INI Saaffiginnittarfik	INI
180	159	NO	Allaffik	NUKISSIORF
180	184	Ejerskab ukendt	Inuussutissarsiorfik	POST Greenland Filatelia
180	728	A/S Boligselskabet INI	INI Saaffiginnittarfik	INI
180	817	KNI A/S	TELE-POST butik	TELE & POST
180	1077	Royal Arctic Line A/S	Umiarsualivik	Royal Arctic havneservice
190	247	TELE Greenland A/S	TELE-POST butik	TELE & POST
60 Katillugit				
Allaffiit allat				
50	537	NO	Ataatsimut allaffik	ØD
60	1111	NO	Ataatsimut allaffik	ASIAQ
60	1224	Kommuneqarfik Sermersooq	Erhverv	Allaffik
80	51	Qeqqata kommunia	Allaffik	Private foreninger
4 Katillugit				
113 illut allaffinnut, niuernemut, pequusivinnut, pisortat allaffii ilanngullugit katillugit				

Pisiniarfik niuertarfillu			
Ill. B-nummer	Piginnittoq	Atornera	Atuisoq
Pisiniarfik niuertarfillu			
10	376	Kalaallit Nunaanni Brugseni	Pisiniarfik
20	135	Pisiffik A/S	Pisiniarfik
20	852	Kalaallit Nunaanni Brugseni	Pisiniarfik
30	831	Kalaallit Nunaanni Brugseni	Pisiniarfik
50	102	KNI A/S	Pisiniarfik
50	764	Kalaallit Nunaanni Brugseni	Pisiniarfik
60	1941	Kalaallit Nunaanni Brugseni	Pisiniarfik
60	2402	Pisiffik A/S	Pisiniarfik
70	757	Kalaallit Nunaanni Brugseni	Pisiniarfik
80	728	Kalaallit Nunaanni Brugseni	Pisiniarfik
80	740	Pisiffik A/S	Pisiniarfik
80	1543	Qeqqata kommunia	Pisiniarfik
90	929	KNI A/S	Pisiniarfik aamma TELE-POST
100	170	Pilersuisoq A/S	Pilersuisoq A/S
100	968	Pisiffik A/S	Pisiniarfik
110	68	KNI A/S	Pisiniarfik
120	11 a/b	Pisiffik A/S	Pisiniarfik
120	1368	Pisiffik A/S	Pisiniarfik
140	813	KNI A/S	Pisiniarfik
150	1256	KNI A/S	Pisiniarfik
150	150	KNI A/S	Pisiniarfik atortut
160	143	KNI A/S	Pisiniarfik
170	110	KNI A/S	Pisiniarfik
180	1249	Kommuneqarfik Sermersooq	Pisiniarfik
180	1600	KNI A/S	Pisiniarfik
190	123	KNI A/S	Pisiniarfik
26 Katillugit			

Akunnittarfiit, neriniartarfiit, errorsisarfiit, sullissisarfiillu allat			
Ill. B-nummer	Piginnittoq	Atornera	Atuisoq
Errorsisarfiit			
60	3115	Kommuneqarfik Sermersooq	Inuussutissarsiorfik
100	732	NO	Errorsisarfik
180	62	Kommuneqarfik Sermersooq	Sullivik/errorsisarfik
190	447	Kommuneqarfik Sermersooq	Errorsisarfik
4 Katillugit			
4 Akunnittarfiit, neriniartarfiit, errorsisarfiit, sullissisarfiillu allat katillugit			

Timersormik ingerlataqarfiit (klubbi, timersortarfik, naluttarfik)			
Ill. B-nummer	Piginnittoq	Atornera	Atuisoq
Timersortarfiit			
20	940	Timersortarfimmut ataatsimiititaq	Timersortarfik
30	1100	Imminut pigisoq	Timersortarfik
60	2544	NO	Eqaarsaatarfik
60	3333	Kommuneqarfik Sermersooq	Timersortarfik
70	876	Imminut pigisoq	Timersortarfik
80	845	Imminut pigisoq	Timersortarfik
80	1300	Qeqqata kommunia	Svømmebad/naluttarfik
80	1315	Qeqqata kommunia	Atisaajartarfik
80	1393	Qeqqata kommunia	Timersortarfik
90	875	Qaasuitsup Kommunian	Timersortarfik
100	1012	NO	Eqaarsaatarfik
100	1039	Qaasuitsup Kommunian	Timersortarfik
110	619	NO	Eqaarsaatarfik
110	721	Qaasuitsup Kommunian	Timersortarfik
140	584	Piginnittoq ilisimaneqanngilaq	Timersortarfik
150	905	Imminut pigisoq	Timersortarfik
160	945	Qaasuitsup Kommunian	Timersortarfik
160	1711	Qaasuitsup Kommunian	Timersortarfik/Kulturilerinermut illu
170	336	NO	Timersortarfik
180	1400	Kommuneqarfik Sermersooq	Timersortarfik
190	401	NO	Timersortarfik
21 Katillugit			
21 Timersormik ingerlataqarfiit katillugit			

Kulturileriviit (toqqorsiviit, atuagaateqarfiit, oqaluffiit, filmertarfiit ass.)

III. B-nummer	Piginnittoq	Atornera	Atuisoq
Kulturileriviit			
30	84 Narsami Katersugaasivik	Kulturilerivik	Narsaq museum/Katersugaasivik
30	98 Kommune Kujalleq	Kulturhus A-21	Kulturhus A-21
60	43 NO	Allaffik	MUSEUM
60	45 Kommuneqarfik Sermersooq	Inuussutissarsiorfik	Santa Work Shop
60	66 NO	Nunatta Katersugaasivia	MUSEUM
60	72 Kommuneqarfik Sermersooq	Atuarfik	Kunstscole
60	234 Kommuneqarfik Sermersooq	Inuussutissarsiorfik	Santa Work Shop
60	264 Kommuneqarfik Sermersooq	Sannavik	Aktivitetshus
60	283 Kommuneqarfik Sermersooq	Inuussutissarsiorfik	Santa Work Shop
60	1198 NO	Gammel hangar	KNR
60	1501 Kommuneqarfik Sermersooq	Kultur	Kunstmuseum
60	1590 NO	Titartagaasivik aamma ICC	ADMBYGNING
60	1859 NO	Katersugaasivik	MUSEUM
60	1860 NO	Katersugaasivik	MUSEUM
70	56 Qeqqata kommunia	Kulturilerivik	Maniitsup Museum/Katersugaasivik
80	18 Qeqqata kommunia	Kontorbygning	Kontor World of Greenland
80	23 Qeqqata kommunia	Kulturilerivik	Sisimiut Museum/Katersugaasivik
80	25 Qeqqata kommunia	Kulturilerivik	Sisimiut Museum/Katersugaasivik
80	32 Qeqqata kommunia	Kulturilerivik	Sisimiut Museum/Katersugaasivik
80	46 Qeqqata kommunia	Lagerbygning/værksted	Kunstforening
80	54 Qeqqata kommunia	Katersugaasivik	Sisimiut museum
80	168 Qeqqata kommunia	Kulturilerivik	Amerdloq
80	956 Qeqqata kommunia	Inuussutissarsiorfik	Musikskole
90	57 NO	Eqqumiitsuliorfik pisiniafillu	0
100	24 NO	Kulturilerivik	Aasiaat Museum/Katersugaasiviat
110	3 Qaasuitsup Kommunia	Katersugaasivik	Kulturel institution
110	4 Qaasuitsup Kommunia	Katersugaasivik	Kulturel institution
110	8 Qaasuitsup Kommunia	Katersugaasivik	Kulturel institution
120	9 Qaasuitsup Kommunia	Kulturilerivik	Pakhus, MUSEUM
120	10 Qaasuitsup Kommunia	Kulturilerivik	Kunstmuseum
120	15 Qaasuitsup Kommunia	Kulturilerivik	Museumsanneks
120	26 Qaasuitsup Kommunia	Kulturilerivik	Pakhus, MUSEUM
120	78 Qaasuitsup Kommunia	Kulturilerivik	Museum
120	965 Qaasuitsup Kommunia	Kulturilerivik	Sportshal og kulturhus
150	9 Qaasuitsup Kommunia	Kulturilerivik	Uummannap Museum/Katersugaasiviat
160	4 Qaasuitsup Kommunia	Aktivitetshus	Ældre i byen
160	12 Qaasuitsup Kommunia	Kulturilerivik	Upernavik Museum/Katersugaasiviat
180	17 Kommuneqarfik Sermersooq	Sannavik	Værested
190	33 Kommuneqarfik Semersooq	Kulturilerivik	Museum
190	412 Kommuneqarfik Semersooq	Allaffik sannavillu	Jagtbetjent, renovationsfolk m.m.
190	418 Kommuneqarfik Semersooq	Kulturhus	Kvindehus, møderum
41 Katillugit			
Katersortarfiit			
20	100 Forsamlingshusforeningen	Katersortarfik	Forsamlingshusforeningen
30	987 NPS	Katersortarfik	Inuit Ataqtigitiit
70	104 NO	Kulturilerivik	KIRKENEVNET
70	730 Forsamlingshusforeningen	Katersortarfik	Forsamlingshusforeningen
80	1271 Qeqqata kommunia	Katersortarfik	Medborgerhus
80	1845 Qeqqata kommunia	Katersortarfik	Kulturhus
100	650 Forsamlingshusforeningen	Katersortarfik	Forsamlingshusforeningen
110	54 Qaasuitsup Kommunia	Katersortarfik	Afholdsforening
110	385 Forsamlingshusforeningen	Katersortarfik	Forsamlingshusforeningen
120	211 Forsamlingshusforeningen	Katersortarfik	Forsamlingshusforeningen
140	472 Forsamlingshusforeningen	Katersortarfik	Forsamlingshusforeningen
160	658 Forsamlingshusforeningen	Katersortarfik	Forsamlingshusforeningen
160	1191 Qaasuitsup Kommunia	Innuttaasut Illuat	Asilerisoq
180	480 Kommuneqarfik Sermersooq	Katersortarfik	0
14 Katillugit			
Atuagaateqarfiit			
20	97 Kommune Kujalleq	Atuagaateqarfik	KIIP
30	904 b Kommune Kujalleq	Atuagaateqarfik	Narsaq Folkebibliotek/Atuakkanik atorniartar
60	1728 NO	Nunatta Atuagaateqarfia	LANDSBIBLIO
70	25 Qeqqata kommunia	Atuagaateqarfik	Maniitsoq folkebibliotek/Atuakkanik atorniartar
80	507 Qeqqata kommunia	Allaffik	Folkebibliotek/Atuakkanik atorniartarfik
100	156 Qaasuitsup Kommunia	Atuagaateqarfik	Folkebibliotek/Atuakkanik atorniartarfik
6 Katillugit			

Inuusuttunut klubbit isersimaartarfiillu				
30	826	Kommune Kujalleq	Ungdomsklub	Ungdomsklubben "XX"
60	1168	Kommuneqarfik Sermersooq	Sannavik	Værested
60	2116	Kommuneqarfik Sermersooq	Sannavik	Pilutaq
70	752	Qeqqata kommunia	Ungdomsklub	Ungdomsklubben
80	1355	Qeqqata kommunia	Isumaginninnermi suillissivik	Ungdomscenter Nutaraq
90	390	Qaasuitsup Kommunua	Kulturilerivik	Fritidsklub
100	830	Qaasuitsup Kommunua	Isumaginninnermi suillissivik	Fritidsklub
110	710	Qaasuitsup Kommunua	Ungdomskub	0
150	2	NO	Fritidsklub	0
160	1315	Qaasuitsup Kommunua	Ungdomsklub	Fritidsklub
10 Katillugit				
Oqaluffiit aamma toqusut inaat				
10	76	NO	Oqaluffik	ILAGIIT SIULERSUISUI
10	1072	NO	Toqusut inaat	ILAGIIT SIULERSUISUI
20	102	NO	Oqaluffik	ILAGIIT SIULERSUISUI
20	952 a	NO	Oqaluffik	ILAGIIT SIULERSUISUI
20	952 b	NO	Toqusut inaat	ILAGIIT SIULERSUISUI
30	78	NO	Oqaluffik	ILAGIIT SIULERSUISUI
30	80	NO	Toqusut inaat	ILAGIIT SIULERSUISUI
50	83	NO	Oqaluffik	ILAGIIT SIULERSUISUI
50	307	NO	Toqusut inaat	ILAGIIT SIULERSUISUI
60	137	NO	Oqaluffik	ILAGIIT SIULERSUISUI
60	1567	NO	Hans Egedes Kirke	ILAGIIT SIULERSUISUI
70	914	NO	Kirke, bolig og ligkapel	ILAGIIT SIULERSUISUI
80	137	NO	Oqaluffik	ILAGIIT SIULERSUISUI
80	786	NO	Toqusut inaat	ILAGIIT SIULERSUISUI
90	55	NO	Oqaluffik	ILAGIIT SIULERSUISUI
90	309	NO	Toqusut inaat	ILAGIIT SIULERSUISUI
100	627	NO	Oqaluffik	ILAGIIT SIULERSUISUI
110	356	NO	Oqaluffik	ILAGIIT SIULERSUISUI
110	356 (2)	NO	Toqusut inaat	ILAGIIT SIULERSUISUI
120	75	NO	Oqaluffik	ILAGIIT SIULERSUISUI
120	76	NO	Toqusut inaat	ILAGIIT SIULERSUISUI
120	987	NO	Oqaluffik	ILAGIIT SIULERSUISUI
140	67	NO	Oqaluffik	ILAGIIT SIULERSUISUI
140	68	NO	Toqusut inaat	ILAGIIT SIULERSUISUI
150	116	NO	Oqaluffik	ILAGIIT SIULERSUISUI
160	96	NO	Oqaluffik	ILAGIIT SIULERSUISUI
160	97	NO	Toqusut inaat	ILAGIIT SIULERSUISUI
170	129	NO	Oqaluffik	ILAGIIT SIULERSUISUI
170	354	NO	Toqusut inaat	ILAGIIT SIULERSUISUI
180	999	NO	Oqaluffik	ILAGIIT SIULERSUISUI
180	1026	NO	Toqusut inaat	ILAGIIT SIULERSUISUI
190	34	NO	Oqaluffik	ILAGIIT SIULERSUISUI
190	141	NO	Toqusut inaat	ILAGIIT SIULERSUISUI
33 Katillugit				
104 Kulturileriviit katillugit				

Isumaginninnermi sullissiivit			
Ill.	B-nummer	Piginnittoq	Atuisoq
Isumaginninnermi sullissiivit			
20	826	Kommune Kujalleq	Isumaginninnermi sullissivik
20	1156/1157	Kommune Kujalleq	Isumaginninnermi sullissivik
20	1170	Kommune Kujalleq	Isumaginninnermi sullissivik
20	1171	Kommune Kujalleq	Isumaginninnermi sullissivik
20	1435	Kommune Kujalleq	Isumaginninnermi sullissivik
30	737	Kommune Kujalleq	Isumaginninnermi sullissivik
30	846	Kommune Kujalleq	Isumaginninnermi sullissivik
60	245	Kommuneqarfik Sermersooq	Meeqqerivik
60	306	Kommuneqarfik Sermersooq	Meeqqerivik
60	1281	Kommuneqarfik Sermersooq	Meeqqerivik
60	1396	Kommuneqarfik Sermersooq	Meeqqerivik
60	1507	Kommuneqarfik Sermersooq	Meeqqerivik
60	1642	Kommuneqarfik Sermersooq	Meeqqerivik
60	1986	Kommuneqarfik Sermersooq	Meeqqerivik
60	2185	Kommuneqarfik Sermersooq	Meeqqerivik
60	2237	Kommuneqarfik Sermersooq	Meeqqerivik
60	2543	Kommuneqarfik Sermersooq	Meeqqerivik
60	2625	Kommuneqarfik Sermersooq	Meeqqerivik
60	2633	Kommuneqarfik Sermersooq	Meeqqerivik
60	2706	Kommuneqarfik Sermersooq	Meeqqerivik
60	2991	Kommuneqarfik Sermersooq	Meeqqerivik
60	3300	Kommuneqarfik Sermersooq	Meeqqerivik
70	201	Qeqqata kommunia	Isumaginninnermi sullissivik
70	669	Qeqqata kommunia	Isumaginninnermi sullissivik
70	1056	Qeqqata kommunia	Isumaginninnermi sullissivik
80	17	Qeqqata kommunia	Isumaginninnermi sullissivik
80	111	Qeqqata kommunia	Isumaginninnermi sullissivik
80	733B	Qeqqata kommunia	Isumaginninnermi sullissivik
80	844	Qeqqata kommunia	Isumaginninnermi sullissivik
80	1142	Qeqqata kommunia	Isumaginninnermi sullissivik
80	1291	Qeqqata kommunia	Isumaginninnermi sullissivik
80	1348	Qeqqata kommunia	Isumaginninnermi sullissivik
80	1495	Qeqqata kommunia	Isumaginninnermi sullissivik
80	1810	Qeqqata kommunia	Isumaginninnermi sullissivik
80	1813	Qeqqata kommunia	Isumaginninnermi sullissivik
80	1844	Qeqqata kommunia	Isumaginninnermi sullissivik
80	1848	Qeqqata kommunia	Isumaginninnermi sullissivik
90	861	Qaasuitsup Kommunian	Isumaginninnermi sullissivik
100	926	Qaasuitsup Kommunian	Isumaginninnermi sullissivik
100	973	Qaasuitsup Kommunian	Isumaginninnermi sullissivik
100	1226	Qaasuitsup Kommunian	Isumaginninnermi sullissivik
100	1227	Qaasuitsup Kommunian	Isumaginninnermi sullissivik
100	977	Qaasuitsup Kommunian	Isumaginninnermi sullissivik
110	439	Qaasuitsup Kommunian	Isumaginninnermi sullissivik
110	628	Qaasuitsup Kommunian	Isumaginninnermi sullissivik
120	172	Qaasuitsup Kommunian	Isumaginninnermi sullissivik
120	750	Qaasuitsup Kommunian	Isumaginninnermi sullissivik
120	800	Qaasuitsup Kommunian	Isumaginninnermi sullissivik
120	1120	Qaasuitsup Kommunian	Isumaginninnermi sullissivik
120	1237	Qaasuitsup Kommunian	Isumaginninnermi sullissivik
120	1410	Qaasuitsup Kommunian	Isumaginninnermi sullissivik
140	473	Qaasuitsup Kommunian	Integreret daginstitution
150	273	Qaasuitsup Kommunian	Isumaginninnermi sullissivik
150	1600	Qaasuitsup Kommunian	Isumaginninnermi sullissivik
160	197	Qaasuitsup Kommunian	Isumaginninnermi sullissivik
160	1650	Qaasuitsup Kommunian	Isumaginninnermi sullissivik
180	247	Ejerskab ubekræftet Nukissiorfiit	Meeqqerivik
180	883	Kommuneqarfik Sermersooq	Meeqqerivik
180	82	Kommuneqarfik Sermersooq	Isumaginninnermi sullissivik
180	1094	Kommuneqarfik Sermersooq	Isumaginninnermi sullissivik
180	1467	Kommuneqarfik Sermersooq	Isumaginninnermi sullissivik
190	182	Kommuneqarfik Sermersooq	Meeqqerivik
62 Katillugit			

Social døgninginstitution				
20	1320	Kommune Kujalleq	Alderdomshjem/Utoqqaat angerlarsimaffiat	Alderdomshjem
20	1321	Kommune Kujalleq	Alderdomshjem/Utoqqaat angerlarsimaffiat	Alderdomshjem
20	17	NO	Meeqqat inuusuttullu angerlarsimaffiat	SD
30	700	Kommune Kujalleq	Alderdomshjem/Utoqqaat angerlarsimaffiat	Alderdomshjem
60	1483	Kommuneqarfik Sermersooq	Ulloq unnuarlu anerlarsimaffik	Alderdomshjem
60	200	NO	Meeqqanut angerlarsimaffik	SD
60	1271	NO	Meeqqanut angerlarsimaffik	SD
60	1644	NO	Meeqqanut angerlarsimaffik	SD
70	1343	Qeqqata kommunia	Isumaginninnermi sullissivik	Alderdomshjem/Utoqqaat angerlarsimaffiat
80	1037	Qeqqata kommunia	Isumaginninnermi sullissivik	Alderdomshjem/Utoqqaat angerlarsimaffiat
80	907	NO	Meeqqanut angerlarsimaffik	SD
90	667	Qaasuitsup Kommunua	Isumaginninnermi sullissivik	Alderdomshjem/Utoqqaat angerlarsimaffiat
100	209	NO	Meeqqanut angerlarsimaffik	ADO
100	209	NO	Meeqqanut angerlarsimaffik	ADO
110	355	Qaasuitsup Kommunua	Utoqqaat Angerlarsimaffiat	Social døgninginstitution
120	127	Qaasuitsup Kommunua	Isumaginninnermi sullissivik	Alderdomshjem/Utoqqaat angerlarsimaffiat
120	126	NO	Meeqqanut angerlarsimaffik	IN
140	474	Qaasuitsup Kommunua	Isumaginninnermi sullissivik	Alderdomshjem/Utoqqaat angerlarsimaffiat
150	180	Qaasuitsup Kommunua	Isumaginninnermi sullissivik	Alderdomshjem/Utoqqaat angerlarsimaffiat
150	1451	NO	Meeqqanut angerlarsimaffik	SD
150	138	NO	Anneks	BØRNEHJEM
160	1091	Qaasuitsup Kommunua	Isumaginninnermi sullissivik	Alderdomshjem/Utoqqaat angerlarsimaffiat
160	1560	Qaasuitsup Kommunua	Isumaginninnermi sullissivik	Børnehjem
170	400	Qaasuitsup Kommunua	Isumaginninnermi sullissivik	Alderdomshjem/Utoqqaat angerlarsimaffiat
180	183	Kommuneqarfik Sermersooq	Isumaginninnermi sullissivik	Alderdomshjem/Utoqqaat angerlarsimaffiat
180	1520	NO	Meeqqanut innarluutilinnut angerlarsimaffik	SD Prinsesse Margrethes børnehjem
180	1650	NO	Allaffik	SD Prinsesse Margrethes børnehjem
180	1652	NO	Meeqqanut angerlarsimaffik	SD Prinsesse Margrethes børnehjem
180	1653	NO	Eqaarsaartarfik	SD Prinsesse Margrethes børnehjem
180	1654	NO	Meeqqanut angerlarsimaffik	SD Prinsesse Margrethes børnehjem
190	255	Kommuneqarfik Semersooq	Isumaginninnermi sullissivik	Alderdomshjem/Utoqqaat angerlarsimaffiat
31 Katillugit				
Innarluutilinnik sullissiviit				
30	157	Kommune Kujalleq	Tamanik sullissivik	0
70	750	NO	Innarluutilinnik sullissivik	SD Børnehave Anikaskik
70	751	NO	Innarluutilinnik sullissivik	SD Elisibannguup atuarfia
70	790	NO	Innarluutilinnik sullissivik	SD
80	1493	NO	Tusilartut angerlarsimaffiat	SD
100	838	NO	Isumaginninnermi sullissivik	ADO
100	230	NO	Isumaginninnermi sullissivik	SD
120	1032	NO	Angerlarsimaffik illersugaasoq	SD
8 Katillugit				
Sannavik nakkutigisaasoq				
70	11	NO	Sannavik Nakkutigisaasoq	SD
80	1152	Qeqqata kommunia	Sannavik	Beskyttet værksted/Sannavik illersugaq
120	1048	NO	Sannavik Nakkutigisaasoq	SD
180	985	NO	Sannavik	SD
4 Katillugit				
Sullissiviit allat				
20	1219/1220	Kommune Kujalleq	Isumaginninnermi sullissivik	"Inneriilat"
60	2288	Kommuneqarfik Sermersooq	Ulloq unnuarlu anerlarsimaffik	Krisecenter
80	1143	Qeqqata kommunia		0 Alkoholafvænings ambulatorium
80	1144	Qeqqata kommunia		0 Hjemmehosere/angerlarsimaffini siunnersor
80	324	Qeqqata kommunia	Isumaginninnermi sullissivik	Krisecenter
120	951	NO	Afvænningsklinik/Qaqiffik	Qaasuitsup Kommunua
120	595	Qaasuitsup Kommunua	Najugaq inuusuttissarsiorfillu	Forbyggelsehus
120	488 a	Qaasuitsup Kommunua	Qimarnguvik	Type 18 D (Krisecenter)
180	730	Kommuneqarfik Sermersooq	Sannavik pisinarfillu	Red barnet
9 Katillugit				
114 Isumaginninnermi sullissiviit katillugit				

Peqqissaaviit				
Ill.	B-nummer	Piginnittoq	Atornera	Atuisoq
Napparsimmaviit				
10	1463	NO	Napparsimmavik	PEQQINNISSAQARFIK
10	44	NO	Administrationskontorer	PEQQINNISSAQARFIK
20	909 a	NO	Napparsimmavik	PEQQINNISSAQARFIK
20	909 b	NO	Napparsimmavik	PEQQINNISSAQARFIK
30	844	NO	Napparsimmavik	PEQQINNISSAQARFIK
50	967	NO	Napparsimmavik	PEQQINNISSAQARFIK
60	1826 (2)	NO	Napparsimmavik	PEQQINNISSAQARFIK
60	1826	NO	Napparsimmavik	PEQQINNISSAQARFIK
70	950	NO	Napparsimmavik	PEQQINNISSAQARFIK
80	152	NO	Napparsimmavik	PEQQINNISSAQARFIK
90	406	NO	Napparsimmavik	PEQQINNISSAQARFIK
100	160	NO	Funktionærfløj, Napparsimmavik	PEQQINNISSAQARFIK
100	20	NO	Napparsimmavik	PEQQINNISSAQARFIK
110	253	NO	Napparsimmavik	PEQQINNISSAQARFIK
120	1045	NO	Napparsimmavik	PEQQINNISSAQARFIK
120	3	NO	Napparsimmavik, Plejehjem - Bolig	PEQQINNISSAQARFIK
140	788	NO	Napparsimmavik	PEQQINNISSAQARFIK
150	8	NO	Napparsimmavik	PEQQINNISSAQARFIK
160	1090-1	NO	Napparsimmavik	PEQQINNISSAQARFIK
170	120	NO	Napparsimmavik	PEQQINNISSAQARFIK
180	2	Kommuneqarfik Sermersooq	Psykologklinik	Administration
180	81	NO	Napparsimmavik	PEQQINNISSAQARFIK
190	15	NO	Napparsimmavik	PEQQINNISSAQARFIK
23 Katillugit				
Kigutileriffiit				
20	153 b	NO	Kigutileriffik	PEQQINNISSAQARFIK
30	1066	NO	Kigutileriffik	PEQQINNISSAQARFIK
50	84	NO	Kigutileriffik	PEQQINNISSAQARFIK
60	1753	NO	Kigutileriffik	PEQQINNISSAQARFIK
70	33 (2)	NO	Kigutileriffik	PEQQINNISSAQARFIK
80	796 (2)	NO	Kigutileriffik	PEQQINNISSAQARFIK
100	21 B	NO	Kigutileriffik	PEQQINNISSAQARFIK
100	770-1 (2)	NO	Kigutileriffik	PEQQINNISSAQARFIK
120	796 (2)	NO	Kigutileriffik	PEQQINNISSAQARFIK
140	287	NO	Kigutileriffik	PEQQINNISSAQARFIK
160	1090-2	NO	Kigutileriffik	PEQQINNISSAQARFIK
180	283	NO	Kigutileriffik	PEQQINNISSAQARFIK
190	15 (2)	NO	Kigutileriffik	PEQQINNISSAQARFIK
13 Katillugit				
Nakorsiarfiit allat				
120	90	NO	Uumasunik nakorsiaaffik allaffillu	SUNDHED
1 Katillugit				
37 I alt sundhedsbygninger				

Ilinniarfiit ilisimatusarfiillu				
Ill.	B-nummer	Piginnittoq	Atornera	Atuisoq
Ilinniarfiit				
10	404	NO	Piareersarfik	BRANCHESKOLE
20	1277	NO	Gymnasium	GU-QAQORTOQ
20	20 A	NO	Niuernermik Ilinniarfik	NIUERNERMIK
20	20 B	NO	Niuernermik Ilinniarfik	NIUERNERMIK
20	1266	NO	Niuernermik Ilinniarfik	NIUERNERMIK
30	738	NO	Inuutissalerinermik Ilinniarfik	INUULI
30	1177	NO	Ilinniarfik	STI-Skole/Piareersarfiit
60	7	NO	Ilinniarfissuaq	OMBUDSMAND
60	30	NO	Undervisn./indkvart./adm.	ILINNIARFIK
60	132	NO	Elevhus III, musikunderv.	GU-NUUK
60	144	NO	Seminar, undervisn./adm.	ILINNIARFIK
60	148	NO	Ilinniarfissuut inaat	GU-NUUK
60	151	NO	Undervisn., pers.bol.	ILINNIARFIK
60	1342	NO	Undervisning, adm.	ILINNIARFIK

60	1401	NO	Kantine, opholdsrum	GU-NUUK	
60	1438	NO	Sundhedsmedhj. Skole	SUNDHED	
60	1453	NO	Niuernermik Ilinniarfik	NIUERNERMIK	
60	1460	NO	Saviminilerinermik Ilinniarfik	J&M	
60	1505	NO	Undervisning, seminarium	ILINNIARFIK	
60	1506	NO	Undervisning	ILINNIARFIK	
60	1761	NO	Sannavik	J&M	
60	1806	NO	Undervisning	GU-NUUK	
60	1963	NO	Undervisningslokaler	GU-NUUK	
60	2114	NO	Maskinistskole/indkvart.	KAF	
60	2171	NO	Admdir.	ILINNIARFIK	
60	2315	Kommuneqarfik Sermersooq	Atuarfik	Heldagskolen	
60	2403	NO	Gymnastiksal	GU-NUUK	
60	2704	NO	STI-skole	KIIP	
60	3064	NO	Pinngortitalerivik	NATURINSTIT	
60	3696	NO	Ilinniarfissuaq		0
70	109	NO	Ilinniarfik		0
70	158	NO	Ilinniarfik		0
70	638	Qeqqata kommunia	Ilinniarfik	ATI	
70	774	NO	Ilinniarfik	Piareersarfiit/STI-skole	
70	1131	NO	Praktiklokale	FISKEINDUSTR	
80	47	NO	Højskole	KNUD RASMUSS	
80	617	NO	Kantine/kontor	SANAARTORNERMIK ILINNIARFIK	
80	1280	Qeqqata kommunia	Ilinniarfik	Sprogskole	
80	1473	Qeqqata kommunia	Ilinniarfik	STI-Skole/Piareersarfiit	
80	1487	NO	Sanaartornermik Ilinniarfik	SANAARTORNERMIK ILINNIARFIK	
90	895	NO	Ilinniarfik	STI-Skole/Piareersarfiit	
100	215	Qaasuitsup Kommunia	Ilinniarfik	AEU-skole/Piareersarfiit	
100	688	NO	Kantine, netstation	GU-AASIAAT	
100	939	NO	Skole II og pedelbolig	GU-AASIAAT	
100	1259	NO	Allaffik	Piareersarfiit	
100	1273	NO	Sannavik Eqaarsaatark	Piareersarfiit	
100	1283	NO	Cafeteria/najugaqarfik	Piareersarfiit	
110	574	NO	Ilinniarfik	STI-Skole/Piareersarfiit	
120	671	NO	Kantine m/udhus	KIIP	
120	1568	Qaasuitsup Kommunia	Ilinniarfik	STI-Skole/Piareersarfiit	
150	110	NO	Ilinniarfik	STI-Skole/Piareersarfiit	
150	1536	Qaasuitsup Kommunia	Aalisarnermik Piniarnermillu Ilinniarfik	BRANCHESKOLE	
160	1099	NO	Ilinniarfik	STI-Skole/Piareersarfiit	
180	1112	Kommuneqarfik Sermersooq	Atuarfik	Piareersarfik	
54 Katillugit					
Meeqqat atuarfit					
10	341	NO	Atuarfik	MEEQQAT ATUARFIAT	
10	412	NO	Atuarfik	MEEQQAT ATUARFIAT	
10	993	NO	Atuarfik	MEEQQAT ATUARFIAT	
10	455	NO	Atuarfimmi Kantine	MEEQQAT ATUARFIAT	
10	79	NO	Atuarfik	MEEQQAT ATUARFIAT	
30	223	NO	Atuarfik	MEEQQAT ATUARFIAT	
30	491	NO	Atuarfik	MEEQQAT ATUARFIAT	
30	733	NO	Atuarfik	MEEQQAT ATUARFIAT	
30	903	NO	Atuarfik, hv-fløj	MEEQQAT ATUARFIAT	
30	904 a	NO	Atuarfik, eqaarsaatark	MEEQQAT ATUARFIAT	
50	683	NO	Atuarfik, immikkoortut 1. aamma 2.	MEEQQAT ATUARFIAT	
50	732	NO	Atuarfik, barak, tidl. B 388	MEEQQAT ATUARFIAT	
50	790	NO	Atuarfik, børnehaveklasser	MEEQQAT ATUARFIAT	
60	198	NO	Atuarfik, Qorsussuaq	MEEQQAT ATUARFIAT	
60	1393	NO	Atuarfik, ASK	MEEQQAT ATUARFIAT	
60	1518	NO	Atuarfik, USK	MEEQQAT ATUARFIAT	
60	1519	NO	Ukaliusakskolen	MEEQQAT ATUARFIAT	
60	1679	NO	Atuarfik II 3. etape, ASK	MEEQQAT ATUARFIAT	
60	2170	NO	Nuussuarmi Atuarfik	MEEQQAT ATUARFIAT	
60	3010	Kommuneqarfik Sermersooq	Atuarfik	Kangillinnguit atuarfiat	
60	3678	Kommuneqarfik Sermersooq	Atuarfik	ASK tilbygning	
70	33	NO	Atuarfik	MEEQQAT ATUARFIAT	
80	109	Qeqqata kommunia	Atuarfik immikkut immikkoortoq	MEEQQAT ATUARFIAT	
80	115 a	NO	Atuarfik	MEEQQAT ATUARFIAT	
80	115 b	NO	Atuarfik	MEEQQAT ATUARFIAT	
80	115 c	NO	Atuarfik	MEEQQAT ATUARFIAT	
80	115 d	NO	Atuarfik	MEEQQAT ATUARFIAT	
80	115 e	NO	Atuarfik	MEEQQAT ATUARFIAT	
80	115 f	NO	Atuarfik	MEEQQAT ATUARFIAT	

80	718	NO	Atuarfik, etape 1	MEEQQAT ATUARFIAT
80	719	NO	Atuarfik, etape 2	MEEQQAT ATUARFIAT
80	720	NO	Atuarfik, etape 3	MEEQQAT ATUARFIAT
80	796	NO	Skole I, 5.etape kigutilerifik	MEEQQAT ATUARFIAT
80	860	NO	Skole II, bygn. 1-5	MEEQQAT ATUARFIAT
90	65	NO	Atuarfik	MEEQQAT ATUARFIAT
90	823	NO	Atuarfik	MEEQQAT ATUARFIAT
100	146	NO	Musikundervisning	MEEQQAT ATUARFIAT
100	211 A	NO	Skole, økonomifløj m/mellem	MEEQQAT ATUARFIAT
100	211 B	NO	Skole, særklassefløj	MEEQQAT ATUARFIAT
100	211 C	NO	Skole, normalklassefløj m/m	MEEQQAT ATUARFIAT
100	620	NO	Ilinniartitsivik aqustsisoqarfillu	MEEQQAT ATUARFIAT
100	770-1	NO	Skole	MEEQQAT ATUARFIAT
100	770-2	NO	Atuarfik	MEEQQAT ATUARFIAT
110	401	NO	Atuarfik, etape 3	MEEQQAT ATUARFIAT
110	473	NO	Atuarfik, etape 4	MEEQQAT ATUARFIAT
120	80	NO	Atuarfik	MEEQQAT ATUARFIAT
120	498	NO	Atuarfik	MEEQQAT ATUARFIAT
120	632	NO	Atuarfik	MEEQQAT ATUARFIAT
120	710	NO	Atuarfik	MEEQQAT ATUARFIAT
120	986	NO	Atuarfik	MEEQQAT ATUARFIAT
140	186	NO	Atuarfik	MEEQQAT ATUARFIAT
140	425	NO	Atuarfik	MEEQQAT ATUARFIAT
140	777	NO	Atuarfik, atuagaateqarfik	MEEQQAT ATUARFIAT
150	195 A-F	NO	Atuarfik aamma kigutileriffik	FOLKESKOLE & SUNDHED
160	140	NO	Atuarfik atuagaasivillu	MEEQQAT ATUARFIAT
170	117	NO	Atuarfik	MEEQQAT ATUARFIAT
180	105	NO	Atuarfik	MEEQQAT ATUARFIAT
180	249	NO	Kantine til elevhjem	MEEQQAT ATUARFIAT
180	1005	NO	Værksted ved skolen	MEEQQAT ATUARFIAT
190	121	NO	Atuarfik	MEEQQAT ATUARFIAT
60 Katillugit				
114 Ilinniartiit ilisimatusarfiillu katillugit				

Assartuussiviit biilinullu inissiisariit				
III. B-nummer	Piginnittoq	Atornera	Atuisoq	
Silaannakkut immakkullu allassinermi illut				
10	407	NO	Heliportip illutaa	MITTARFIK
20	1193	NO	Utaqqisarfik	MITTARFIK
30	713	NO	Utaqqisarfik	MITTARFIK
50	763	NO	Heliport, Utaqqisarfik	MITTARFIK
60	1840	NO	Utaqqisarfik, allaffik	MITTARFIK
70	1272	NO	Utaqqisarfik	MITTARFIK
80	1509	NO	Utaqqisarfik	MITTARFIK
110	605	NO	Utaqqisarfik	MITTARFIK
120	1138	NO	Utaqqisarfik	MITTARFIK
140	470	NO	Allaffik, Utaqqisarfik heliport	MITTARFIK
150	1515	NO	Utaqqisarfik	MITTARFIK
160	1550	NO	Utaqqisarfik	MITTARFIK
170	425	NO	Napasuliaq	MITTARFIK
180	715	NO	Utaqqisarfik allaffiillu	MITTARFIK
14 Katillugit				
14 Assartuussiviit biilinullu inissiisariit katillugit				

Misissuineq nalunaarusiarlu aqunneqarpoq suliarineqarlunilu
Louise Werge-mit, ininik ilusilersuisoq & sulianillu aqutsisoq,
INImi teknikkeqarfik

Layout:

Louise Werge

Nutserisoq:

Frederik Labansen

Kukkunersiuisoq:

Christine Stampe Frøsig aamma Paninnguaq Fleischer-Lyberth

Nammineq naqinneqarpoq
